



ООО «Алтайский институт стоимостных технологий «БизнесМетрикс»

Репутация
Независимость
Компетентность
Ответственность

Россия, 656043, г. Барнаул
пр-т Ленина, 23, офис 406
e-mail: AIST-BM@yandex.ru
сайт: <http://бизнесметрикс.рф>

8-3852-60-72-78

УТВЕРЖДАЮ



В.В. Приль
(директор)

ОТЧЕТ № С021-2026

ОБ ОЦЕНКЕ РЫНОЧНОЙ СТОИМОСТИ ИМУЩЕСТВА

ЗАКАЗЧИК ООО «КАТУНЬ» (ИНН: 2234015461)

ДАТА ОЦЕНКИ 06.02.2026 г.

ДАТА СОСТАВЛЕНИЯ ОТЧЕТА 13.02.2026 г.

Конкурсному управляющему
ООО «Катунь»

О.В. Васюнину

Уважаемый Олег Владимирович!

В соответствии с Договором С021-2026 от 03.11.2025 г., содержащим задание на оценку оценщиком фирмы ООО «Алтайский институт стоимостных технологий «БизнесМетрикс» была произведена оценка рыночной стоимости имущества, в соответствии с Заданием на оценку, по состоянию и в ценах на 06.02.2026 г.

На основании информации, представленной и проанализированной в приведенном далее Отчете, Оценщик пришел к заключению, что рыночная стоимость объектов оценки на 06.02.2026 г. округленно составляет:

№	Наименование объекта	Рыночная стоимость, с НДС, руб.	Рыночная стоимость без НДС, руб.
1	Косилка самоходная универсальная КСУ-1 2018 г.в. в комплектации с косилкой валковой транспортёрной "Draper Flow 700". Марка КВТ 7-14, 2019 г.в.	4 362 000	3 575 410
2	1. "Кормоуборочный комбайн РСМ-100 "Дон-680М" в комплектации: - жатка для уборки трав МСМ-100.70, 2018 г.в.; - жатка роторная Maize Header, 2019 г.в.; - платформа подборщик For Up 300D, 2018 г.в.	3 384 000	2 773 770

Обращаю Ваше внимание, что данное письмо не является отчетом об оценке, а только предваряет отчет, приведенный далее.

Всю информацию, стандарты и анализ, использованные для оценки, Вы найдете в соответствующих разделах и приложениях Отчета.

Если у Вас возникнут какие-либо вопросы по результатам оценки или методике ее проведения, пожалуйста, обращайтесь непосредственно к нам.

Наш телефон: 8-3852-60-72-78, e-mail: AIST-BM@yandex.ru

Благодарим Вас за доверие и возможность оказать Вам эту услугу, надеюсь на дальнейшее плодотворное и долгосрочное сотрудничество.

С уважением,
директор ООО «Алтайский
институт стоимостных технологий
«БизнесМетрикс»

Приль
Владимир Владимирович



ОГЛАВЛЕНИЕ

I. ОБЩИЕ СВЕДЕНИЯ	4
1.1 ЗАДАНИЕ НА ОЦЕНКУ	4
1.2 ОСНОВНЫЕ ФАКТЫ И ВЫВОДЫ	6
1.3 ОСНОВНЫЕ ТЕРМИНЫ И ОПРЕДЕЛЕНИЯ	7
1.4 ПРИМЕНЯЕМЫЕ СТАНДАРТЫ ОЦЕНКИ	9
1.5 ПРИМЕНЯЕМЫЕ ПРИ ПРОВЕДЕНИИ ОЦЕНКИ ДОПУЩЕНИЯ	9
1.6 СВЕДЕНИЯ О ЗАКАЗЧИКЕ ОЦЕНКИ И ОБ ОЦЕНЩИКЕ.....	10
II. ОПИСАНИЕ ОБЪЕКТА ОЦЕНКИ.....	12
III. АНАЛИЗ РЫНКА ОБЪЕКТА ОЦЕНКИ И ВНЕШНЕЙ СРЕДЫ	22
3.1 ОБЗОР РЫНКА СЕЛЬХОЗТЕХНИКИ В РОССИИ	22
3.2 АНАЛИЗ ВТОРИЧНОГО РЫНКА ПРЕДЛОЖЕНИЙ О ПРОДАЖЕ	23
IV. ОПИСАНИЕ ПРОЦЕССА ОЦЕНКИ ОБЪЕКТА ОЦЕНКИ И ВЫБОР ПРИМЕНЯЕМЫХ ПОДХОДОВ К ОЦЕНКЕ	25
V. ОЦЕНКА СТОИМОСТИ ОБЪЕКТА ОЦЕНКИ.....	27
5.1 РАСЧЕТ РЫНОЧНОЙ СТОИМОСТИ СРАВНИТЕЛЬНЫМ ПОДХОДОМ	27
КОРРЕКТИРОВКА НА ДОПОЛНИТЕЛЬНОЕ ОСНАЩЕНИЕ	29
РУБ.....	29
5.2 СОГЛАСОВАНИЕ СТОИМОСТЕЙ, ПОЛУЧЕННЫХ РАЗЛИЧНЫМИ ПОДХОДАМИ.....	34
VI. ЗАКЛЮЧЕНИЕ ОБ ИТОГОВОЙ ВЕЛИЧИНЕ РЫНОЧНОЙ СТОИМОСТИ ОБЪЕКТА ОЦЕНКИ.....	35
VII. СЕРТИФИКАТ ОЦЕНКИ.....	35
VIII. ПЕРЕЧЕНЬ ИСПОЛЬЗОВАННЫХ ИСТОЧНИКОВ И МЕТОДИЧЕСКИХ МАТЕРИАЛОВ	37
IX. ПРИЛОЖЕНИЯ.....	38
9.1 КОПИИ ДОКУМЕНТОВ, ПРЕДОСТАВЛЕННЫХ ЗАКАЗЧИКОМ ПО ОБЪЕКТУ ОЦЕНКИ.....	38
9.2 СНИМКИ ИНТЕРНЕТ-СТРАНИЦ ИСТОЧНИКОВ ИНФОРМАЦИИ, УКАЗАННЫХ В ТАБЛИЦАХ 3.2.1, 3.2.3	47
9.3 КОПИИ ДОКУМЕНТОВ ОЦЕНЩИКА	68

I. ОБЩИЕ СВЕДЕНИЯ**1.1 ЗАДАНИЕ НА ОЦЕНКУ**

Объект оценки, включая права на объект оценки	
Объект оценки	<p>1. Косилка самоходная универсальная КСУ-1 2018 г.в., заводской № машины (рамы) ROKSU1550011425 в комплектации с косилкой валковой транспортерной "Draper Flow 700". Марка КВТ 7-14, 2019 г.в., заводской №ROKVT714000555</p> <p>2. Кормоуборочный комбайн РСМ-100 "Дон-680М"2019 г.в. заводской № машины (рамы) RODON680009046 в комплектации:</p> <ul style="list-style-type: none"> - жатка для уборки трав МСМ-100.70, 2018 г.в., заводской № M0MSM107000368; - жатка роторная Maize Header, 2019 г.в., заводской № R0HR0400007180; - платформа подборщик For Up 300D, 2018 г.в., заводской № R1M10072002368
Описание имущественных прав	<p>Вид права: собственность. Субъект права: ООО «КАТУНЬ»</p>
Цель оценки	
Предпосылки стоимости	<p>1. Гипотетическая сделка купли-продажи. 2. Участники сделки или пользователи объекта являются неопределенными лицами. 3. Дата оценки: 06.02.2026 г. 4. Предполагаемым использованием объекта может быть наиболее эффективное использование. 5. Характер сделки: добровольная сделка в типичных условиях.</p>
Цель оценки	<p>Определение рыночной стоимости для обоснования начальной продажной цены на торгах в соответствии с Федеральным законом "О несостоятельности (банкротстве)" от 26.10.2002 N 127-ФЗ (последняя редакция).</p>
Иные расчетные величины, выводы и рекомендации	Отсутствуют
<p>Оценка производится в соответствии с Федеральным законом от 29.07.1998 N 135-ФЗ (ред. от 02.07.2021) "Об оценочной деятельности в Российской Федерации"</p>	
Вид стоимости	
<p>Рыночная стоимость. В соответствии с:</p> <ul style="list-style-type: none"> - п.22 Федеральный стандарт оценки «Виды стоимости (ФСО II)», утвержденного Приказом Минэкономразвития России от «14» апреля 2022 г. № 200; - Статья 24.18. Федерального закона от 29.07.1998 N 135-ФЗ (ред. от 02.07.2021) "Об оценочной деятельности в Российской Федерации" <p>В соответствии с положениями пункта 30 ФСО №7, от оценщика не требуется приводить свое суждение о возможных границах интервала, в котором, по его мнению, может находиться стоимость объекта оценки.</p>	
Дата оценки	
06.02.2026 г.	
<p>Допущения, которые не противоречат фактам на дату оценки или в отношении которых отсутствуют основания считать обратное.</p>	

- Вся информация, полученная от Заказчика и его представителей, а также третьих лиц, указанных в Договоре, в рамках оказания услуг по Договору рассматривалась Исполнителем как достоверная.
- Исполнитель в рамках оказания услуг по Договору не будет проводить юридической экспертизы полученных документов и будет исходить из собственного понимания их содержания и влияния такового на оцениваемую стоимость. Исполнитель не будет нести ответственность за точность описания (и сами факты существования) оцениваемых прав, но вправе ссылаться на документы, которые явились основанием для вынесения суждений о составе и качестве прав на Объект оценки. Право на Объект оценки считается достоверным и достаточным для рыночного оборота данного имущества.
- Исходные данные, которые будут использованы Исполнителем при подготовке Отчета об оценке, будут считаться полученными из надежных источников и будут считаться достоверными. Тем не менее, Исполнитель не может гарантировать их абсолютную точность, поэтому там, где возможно, будут делаться ссылки на источник информации. Исполнитель не будет нести ответственность за последствия неточностей в исходных данных и их влияние на результаты оценки.
- Исполнитель не будет заниматься измерениями физических параметров оцениваемого объекта (все размеры и объемы, которые будут содержаться в документах, представленных Заказчиком, будут рассматриваться как истинные) и не будет нести ответственность за вопросы соответствующего характера.
- Исполнитель не будет проводить технических экспертиз и будет исходить из отсутствия каких-либо скрытых фактов, влияющих на величину стоимости оцениваемого объекта, которые не могут быть обнаружены при визуальном осмотре. На Исполнителе не будет лежать ответственность по обнаружению подобных фактов.
- Мнение Исполнителя относительно величины стоимости будет действительно только на дату оценки. Исполнитель не будет принимать на себя ответственность за последующие изменения социальных, экономических и юридических условий, которые могут повлиять на стоимость оцениваемого имущества.
- Отчет об оценке будет содержать профессиональное мнение Исполнителя относительно стоимости Объекта оценки и не будет являться гарантией того, что в целях, указанных в Отчете, будет использоваться стоимость, определенная Исполнителем. Реальная цена сделки может отличаться от оцененной стоимости в результате действия таких факторов, как мотивация сторон, умение сторон вести переговоры, или других факторов, уникальных для данной сделки.
- Отчет об оценке, составленный во исполнении Договора будет достоверен лишь в полном объеме. Приложения к Отчету будут являться неотъемлемой частью Отчета.
- Исполнитель будет оставлять за собой право включать в состав приложений к Отчету не все использованные документы, а лишь те, которые будут представлены Исполнителем как наиболее существенные для понимания содержания Отчета. При этом в архиве Исполнителя будут храниться копии всех существенных материалов, которые будут использованы при подготовке Отчета.
- В расчетных таблицах, которые будут представлены в Отчете, будут приведены округленные значения показателей. Итоговые показатели будут получены при использовании точных данных.
- Исполнитель будет определять рыночную стоимость Объекта оценки исходя из предположения, что Объект оценки свободен от любых обременений.
- В связи с невозможностью выявления всех обременений и ограничений на стадии заключения Договора иные допущения и ограничения, не указанные выше, будут представлены в Отчете об оценке;

<ul style="list-style-type: none"> • Все преимущества, существующие у собственника в отношении объекта оценки и условий владения и пользования объектом оценки, отличающиеся от рыночных условий, не могут учитываться при оценке для целей залога, если они не сохранятся бесспорно при переходе права собственности на объект оценки иному лицу.. 	
Особенности проведения осмотра объекта оценки.	Отсутствуют
Допущения, которые не соответствуют фактам на дату оценки, но отражают возможные изменения существующих на дату оценки фактов, вероятность наступления которых предполагается из имеющейся у оценщика информации (специальные допущения)	
• Отсутствуют	
Ограничения оценки	
• Отсутствуют	
<ul style="list-style-type: none"> • С учетом ограничений оценки оценщик может сформировать достаточные исходные данные и допущения в соответствии с целью оценки, объем исследований достаточен для получения достоверного результата оценки. 	
Ограничения на использование, распространение и публикацию отчета об оценке объекта оценки (далее – отчет об оценке), за исключением случаев, установленных нормативными правовыми актами Российской Федерации	
Использование, распространение и публикация отчета об оценке объекта оценки возможна только для обеспечения целей оценки и с разрешения Заказчика оценки.	
Форма составления отчёта об оценке.	
На бумажном носителе в одном экземпляре и в форме электронного документа в соответствии с частью второй статьи 11 Федерального закона от 29 июля 1998 г. № 135-ФЗ «Об оценочной деятельности в Российской Федерации»	
Иная информация	
Предполагаемое использование результатов оценки и связанные с этим ограничения	Для обоснования начальной продажной цены на торгах в соответствии с Федеральным законом "О несостоятельности (банкротстве)" от 26.10.2002 N 127-ФЗ (последняя редакция). Иное использование результатов оценки не предусматривается.

1.2 ОСНОВНЫЕ ФАКТЫ И ВЫВОДЫ

1.1	Основание для проведения Оценщиком оценки Объекта оценки				
	Договор С021-2026 от 06.02.2026 г. между ООО «Катунь» (ИНН 2234015461, ОГРН 1172225050580) в лице конкурсного управляющего Васюнина Олега Владимировича, действующего на основании решения Арбитражного суда Алтайского края от 12.09.2024 г. (резолютивная часть от 29.08.2024 г.) по делу № А03-2761/2024 с одной стороны, и ООО «Алтайский институт стоимостных технологий «БизнесМетрикс» в лице директора Приль Владимира Владимировича, действующего на основании Устава с другой стороны				
1.2	Ограничения и пределы применения полученной итоговой стоимости				
	Результаты определения рыночной стоимости Объекта оценки возможно использовать в целях совершения сделки купли-продажи.				
1.3	Результаты оценки, полученные при применении различных подходов к оценке, итоговая величина стоимости Объекта оценки				
№	Наименование объекта	Стоимость по сравнительному подходу, руб.	Стоимость по затратному подходу, руб.	Стоимость по доходному подходу, руб.	Итоговая рыночная стоимость с НДС 22%, руб.
1	Косилка самоходная универсальная КСУ-1 в комплектации с косилкой валковая транспортёрная "Draper Flow 700". Марка КВТ 7-14.	4 362 000	Не применялся	Не применялся	4 362 000

2	"Кормоуборочный комбайн РСМ-100 ""Дон-680М"" в комплектации: - жатка для уборки трав МСМ-100.70, 2018 г.в.; - жатка роторная Maize Header, 2019 г.в., - платформа подборщик For Up 300D, 2018 г.в.	3 384 000	Не применялся	Не применялся	3 384 000
---	--	-----------	---------------	---------------	-----------

1.3 ОСНОВНЫЕ ТЕРМИНЫ И ОПРЕДЕЛЕНИЯ

В настоящем Отчете об оценке используются сокращения понятий, определяемых следующими нормативными актами:

- Федеральный закон «Об оценочной деятельности в Российской Федерации» от 29.07.1998 N 135-ФЗ. [Далее - N 135-ФЗ].
- Федеральный стандарт оценки «Структура федеральных стандартов оценки и основные понятия, используемые в федеральных стандартах оценки (ФСО I)», который утвержден приказом Минэкономразвития России от 14 апреля 2022 г. N 200.
- Федеральный стандарт оценки «Виды стоимости (ФСО II)», который утвержден приказом Минэкономразвития России от 14 апреля 2022 г. N 200.
- Федеральный стандарт оценки «Подходы и методы оценки (ФСО V)», который утвержден приказом Минэкономразвития России от 14 апреля 2022 г. N 200.

Понятие	Определение понятия	Источник
Оценщик	субъект оценочной деятельности, физическое лицо, являющееся членом одной из саморегулируемых организаций оценщиков и застраховавшее свою ответственность в соответствии с требованиями настоящего Федерального закона(№135-ФЗ)	N 135-ФЗ
Оценка стоимости	Оценка стоимости представляет собой определение стоимости объекта оценки в соответствии с федеральными стандартами оценки	п.6 ФСО I
Стоимость	Стоимость представляет собой меру ценности объекта для участников рынка или конкретных лиц, выраженную в виде денежной суммы, определенную на конкретную дату в соответствии с конкретным видом стоимости, установленным федеральными стандартами оценки.	п.7 ФСО I
Рыночная стоимость	наиболее вероятная цена, по которой Объект оценки может быть отчужден на дату оценки на открытом рынке в условиях конкуренции, когда стороны сделки действуют разумно, располагая всей необходимой информацией, а на величине цены сделки не отражаются какие-либо чрезвычайные обстоятельства, то есть когда: <ul style="list-style-type: none"> - одна из сторон сделки не обязана отчуждать Объект оценки, а другая сторона не обязана принимать исполнение; - стороны сделки хорошо осведомлены о предмете сделки и действуют в своих интересах; - Объект оценки представлен на открытом рынке посредством публичной оферты, типичной для аналогичных Объектов оценки; - цена сделки представляет собой разумное вознаграждение за Объект оценки и принуждения к совершению сделки в отношении сторон сделки с чьей-либо стороны не было; - платеж за Объект оценки выражен в денежной форме. 	N 135-ФЗ
Цель оценки	Цель оценки представляет собой предполагаемое использование результата оценки, отражающее случаи обязательной оценки, установленные законодательством Российской Федерации, и (или) иные причины, в связи с которыми возникла необходимость определения стоимости объекта оценки.	п.9 ФСО I

Допущение	Допущение представляет собой предположение, принимаемое как верное и касающееся фактов, условий или обстоятельств, связанных с объектом оценки, целью оценки, ограничениями оценки, используемой информацией или подходами (методами) к оценке.	п.10 ФСО I
Подход к оценке	Подход к оценке представляет собой совокупность методов оценки, основанных на общей методологии.	п.11 ФСО I
Метод оценки	Метод оценки представляет собой последовательность процедур, позволяющую на основе существенной для данного метода информации определить стоимость объекта оценки.	п.12 ФСО I
Результат оценки (итоговая стоимость объекта оценки)	Результат оценки (итоговая стоимость объекта оценки) представляет собой стоимость объекта, определенную на основе профессионального суждения оценщика для конкретной цели оценки с учетом допущений и ограничений оценки. Результат оценки выражается в рублях или иной валюте в соответствии с заданием на оценку с указанием эквивалента в рублях. Результат оценки может быть представлен в виде числа и (или) интервала значений, являться результатом математического округления.	п.14 ФСО I
Пользователи результата оценки	Пользователями результата оценки, отчета об оценке могут являться заказчик оценки и иные лица в соответствии с целью оценки.	п.15 ФСО I
Существенность	Существенность представляет собой степень влияния информации, допущений, ограничений оценки и проведенных расчетов на результат оценки. Существенность может не иметь количественного измерения. Для определения уровня существенности требуется профессиональное суждение в области оценочной деятельности.	п.16 ФСО I
Затратный подход к оценке	Затратный подход представляет собой совокупность методов оценки, основанных на определении затрат, необходимых для воспроизводства или замещения объекта оценки с учетом совокупного обесценения (износа) объекта оценки и (или) его компонентов. Затратный подход основан на принципе замещения.	п.24 ФСО V
Сравнительный подход к оценке	Сравнительный подход представляет собой совокупность методов оценки, основанных на сравнении объекта оценки с идентичными или аналогичными объектами (аналогами). Сравнительный подход основан на принципах ценового равновесия и замещения.	п.4 ФСО V
Доходный подход к оценке	Доходный подход представляет собой совокупность методов оценки, основанных на определении текущей стоимости ожидаемых будущих денежных потоков от использования объекта оценки. Доходный подход основан на принципе ожидания выгод.	п.11 ФСО V
Физический износ	физический износ, который представляет собой снижение стоимости объекта в результате ухудшения физического состояния и (или) утраты физических свойств из-за естественного физического старения и (или) в процессе использования (эксплуатации)	п.33 ФСО V

Дата оценки	Для целей оценки дата оценки рассматривается как дата, на которую совершилась бы сделка, или дата, на которую определяются выгоды от использования объекта оценки. Дата оценки влияет на то, какую информацию оценщик принимает во внимание при проведении оценки	п.5 ФСО II
Отчет об оценке	является итоговым документом, составленным по результатам определения стоимости объекта оценки независимо от вида определенной стоимости.	ст. 11 ФЗ № 135
Заказчик	юридическое или физическое лицо, обратившееся с заказом к ООО «АИСТ БизнесМетрикс» на проведение оценки.	

1.4 ПРИМЕНЯЕМЫЕ СТАНДАРТЫ ОЦЕНКИ

1.	Федеральный стандарт оценки «Структура федеральных стандартов оценки и основные понятия, используемые в федеральных стандартах оценки (ФСО I)», утвержден приказом Минэкономразвития России от 14 апреля 2022 г. N 200. [Далее - ФСО I].
2.	Федеральный стандарт оценки «Виды стоимости (ФСО II)», утвержден приказом Минэкономразвития России от 14 апреля 2022 г. N 200. [Далее - ФСО II].
3.	Федеральный стандарт оценки «Процесс оценки (ФСО III)», утвержден приказом Минэкономразвития России от 14 апреля 2022 г. N 200. [Далее - ФСО III].
4.	Федеральный стандарт оценки «Задание на оценку (ФСО IV)», утвержден приказом Минэкономразвития России от 14 апреля 2022 г. N 200. [Далее - ФСО IV].
5.	Федеральный стандарт оценки «Подходы и методы оценки (ФСО V)», который утвержден Минэкономразвития России от 14 апреля 2022 г. N 200. [Далее - ФСО V].
6.	Федеральный стандарт оценки «Отчет об оценке (ФСО VI)», который утвержден Минэкономразвития России от 14 апреля 2022 г. N 200. [Далее - ФСО VI].
7.	Федеральный стандарт оценки «Оценка стоимости машин и оборудования (ФСО N 10)», утвержденный приказом N 328 Минэкономразвития России от 01.06.2015 г. [Далее - ФСО N 10].
8.	<p>Оценщик, выполнивший работы по составлению данного отчета, является членом Ассоциации СРО НКССО, поэтому в данном отчете применялись следующие стандарты:</p> <ul style="list-style-type: none"> • основополагающий (базовый) стандарт СТО СДС СРО НКССО 1.1-2007 Утверждено: Правлением Ассоциации СРО «НКССО», Протокол № 4 от «17» сентября 2007 г. • СТО СДС СРО НКССО 3.1-2022 "Основные понятия, используемые в стандартах оценочной деятельности Ассоциации СРО "НКССО" • СТО СДС СРО НКССО 3.2-2022 "Виды стоимости" • СТО СДС СРО НКССО 3.3-2022 "Процесс оценки" • СТО СДС СРО НКССО 3.4-2022 "Задание на оценку" • СТО СДС СРО НКССО 3.5-2022 "Подходы и методы оценки" • СТО СДС СРО НКССО 3.6-2022 "Отчет об оценке". • СТО СДС СРО НКССО 3.10-2015 «Оценка стоимости машин и оборудования». • Правила деловой и профессиональной этики членов Ассоциации СРО «НКССО». Опубликованы: 18 декабря 2015 г.

1.5 ПРИМЕНЯЕМЫЕ ПРИ ПРОВЕДЕНИИ ОЦЕНКИ ДОПУЩЕНИЯ

- Вся информация, полученная от Заказчика и его представителей, а также третьих лиц, указанных в Договоре, в рамках оказания услуг по Договору рассматривалась Исполнителем как достоверная.
- Исполнитель в рамках оказания услуг по Договору не будет проводить юридической экспертизы полученных документов и будет исходить из собственного понимания их содержания и влияния такового на оцениваемую стоимость. Исполнитель не будет нести ответственность за

точность описания (и сами факты существования) оцениваемых прав, но вправе ссылаться на документы, которые явились основанием для вынесения суждений о составе и качестве прав на Объект оценки. Право на Объект оценки считается достоверным и достаточным для рыночного оборота данного имущества.

- Исходные данные, которые будут использованы Исполнителем при подготовке Отчета об оценке, будут считаться полученными из надежных источников и будут считаться достоверными. Тем не менее, Исполнитель не может гарантировать их абсолютную точность, поэтому там, где возможно, будут делаться ссылки на источник информации. Исполнитель не будет нести ответственность за последствия неточностей в исходных данных и их влияние на результаты оценки.
- Исполнитель не будет заниматься измерениями физических параметров оцениваемого объекта (все размеры и объемы, которые будут содержаться в документах, представленных Заказчиком, будут рассматриваться как истинные) и не будет нести ответственность за вопросы соответствующего характера.
- Исполнитель не будет проводить технических экспертиз и будет исходить из отсутствия каких-либо скрытых фактов, влияющих на величину стоимости оцениваемого объекта, которые не могут быть обнаружены при визуальном осмотре. На Исполнителе не будет лежать ответственность по обнаружению подобных фактов.
- Мнение Исполнителя относительно величины стоимости будет действительно только на дату оценки. Исполнитель не будет принимать на себя ответственность за последующие изменения социальных, экономических и юридических условий, которые могут повлиять на стоимость оцениваемого имущества.
- Отчет об оценке будет содержать профессиональное мнение Исполнителя относительно стоимости Объекта оценки и не будет являться гарантией того, что в целях, указанных в Отчете, будет использоваться стоимость, определенная Исполнителем. Реальная цена сделки может отличаться от оцененной стоимости в результате действия таких факторов, как мотивация сторон, умение сторон вести переговоры, или других факторов, уникальных для данной сделки.
- Отчет об оценке, составленный во исполнении Договора будет достоверен лишь в полном объеме. Приложения к Отчету будут являться неотъемлемой частью Отчета.
- Исполнитель будет оставлять за собой право включать в состав приложений к Отчету не все использованные документы, а лишь те, которые будут представлены Исполнителем как наиболее существенные для понимания содержания Отчета. При этом в архиве Исполнителя будут храниться копии всех существенных материалов, которые будут использованы при подготовке Отчета.
- В расчетных таблицах, которые будут представлены в Отчете, будут приведены округленные значения показателей. Итоговые показатели будут получены при использовании точных данных.
- Исполнитель будет определять рыночную стоимость Объекта оценки исходя из предположения, что Объект оценки свободен от любых обременений.
- В связи с невозможностью выявления всех обременений и ограничений на стадии заключения Договора иные допущения и ограничения, не указанные выше, будут представлены в Отчете об оценке;
- Все преимущества, существующие у собственника в отношении объекта оценки и условий владения и пользования объектом оценки, отличающиеся от рыночных условий, не могут учитываться при оценке для целей залога, если они не сохранятся бесспорно при переходе права собственности на объект оценки иному лицу;
- При построении прогнозов на основе нескольких сценариев или аналитических данных не учитываются наиболее оптимистичные прогнозы, приводящих к максимизации стоимости объекта оценки.

1.6 СВЕДЕНИЯ О ЗАКАЗЧИКЕ ОЦЕНКИ И ОБ ОЦЕНЩИКЕ

1.6.1 Реквизиты Заказчика

Наименование заказчика	<p>ООО «Катунь» ИНН: 2234015461 Юридический адрес: 659374, край Алтайский, р-н Бийский, с Верх-Катунское, ул Ленина, д. 76 Название банка: ФИЛИАЛ ПАО "БАНК УРАЛСИБ" В Г.НОВОСИБИРСК г. Новосибирск БИК банка: 045004725 Корр. счет: 30101810400000000725 Расчетный счет: 40702810032180000518</p>
------------------------	--

1.6.2 Информация об оценщике

Смирнов Константин Юрьевич , Оценщик, выполнивший данный Отчет об оценке	
Информации о членстве в СРО	Ассоциация «Саморегулируемая организация «Национальная коллегия специалистов-оценщиков», выписка из реестра № 0630 от 04 августа 2021 года, регистрационный номер в реестре № 02457, дата включения в реестр оценщиков 03.08.2021 г.
Сведения, подтверждающие получение профессиональных знаний в области оценочной деятельности	<p>Диплом о профессиональной переподготовке ПП-I № 196462 от 05.06.2008 г. ГОУ ВПО Алтайский государственный технический университет им. И.И.Ползунова «Оценка стоимости предприятия (бизнеса)».</p> <p>Дата начала стажа оценочной деятельности: с 01.04.2008 г.</p>
Сведения о квалификационных аттестатах	<p>1) Направление оценочной деятельности: «Оценка бизнеса». Номер аттестата 036552-3. Дата выдачи: 07.05.2024 г. Наименование выдавшей аттестат организации: Федеральное бюджетное учреждение "Федеральный ресурсный центр по организации подготовки управленческих кадров".</p> <p>2) Направление оценочной деятельности: «Оценка недвижимости». Номер аттестата 036519-1. Дата выдачи: 07.05.2024 г. Наименование выдавшей аттестат организации: Федеральное бюджетное учреждение "Федеральный ресурсный центр по организации подготовки управленческих кадров".</p> <p>3) Направление оценочной деятельности: «Оценка движимого имущества». Номер аттестата 040142-2. Дата выдачи: 27.06.2024 г. Наименование выдавшей аттестат организации: Федеральное бюджетное учреждение "Федеральный ресурсный центр по организации подготовки управленческих кадров"</p>
Сведения о страховании профессиональной ответственности Оценщика	Профессиональная ответственность Оценщика застрахована на период с 28.06.2025 по 27.06.2026 г в ПАО «САК «ЭНЕРГОГАРАНТ», страховой полис №252800-035-000015 от 04.06.2025 г. Сумма страхования профессиональной ответственности Оценщика – 3 000 000 (три миллиона) рублей.
Дополнительные сведения	<p>Диплом о высшем образовании ВСВ 1671908 от 26.06.2006 г. ГОУ ВПО Алтайский государственный технический университет им. И.И.Ползунова Технология хлеба, кондитерских и макаронных изделий Инженер</p> <p>Диплом о высшем образовании КН №00208 от 20.07.2012 г. ФГОБУ ВПО «ФИНАНСОВЫЙ УНИВЕРСИТЕТ ПРИ ПРАВИТЕЛЬСТВЕ РОССИЙСКОЙ ФЕДЕРАЦИИ» Финансы и кредит Экономист</p>

Фактический адрес и контакты Оценщика	Алтайский край, г. Барнаул, 656043, пр-кт Ленина, 23, каб. 406. Тел.: 8-913-229-72-78. e-mail: AIST-BM@yandex.ru .
---------------------------------------	--

1.6.3 Информация о юридическом лице (оценочной компании)

Полное наименование организации	ООО «Алтайский институт стоимостных технологий «Бизнес-Метрикс»
Сокращенное наименование организации	ООО «АИСТ «БизнесМетрикс»
ИНН	2221230239
ОГРН и дата его присвоения	1162225093810 от 04.10.2016
Юридический адрес	Алтайский край, 656043, г. Барнаул, пр-кт Ленина, 23, каб. 406.
Фактический адрес	Алтайский край, 656043, г. Барнаул, пр-кт Ленина, 23, каб. 406.
Сведения о страховании юридического лица	Ответственность юридического лица застрахована на период с 20.10.2025 г. по 19.10.2026 г. по полису №252800-035-000023 от 17.06.2025 г. ПАО "САК "ЭНЕРГОГАРАНТ". Сумма страхования ответственности – 10 000 000 (десять миллионов рублей).
Сведения о независимости Общества	Общество не имеет имущественного интереса в объекте оценки и не является аффилированным лицом Заказчика. Размер оплаты за проведение оценки объекта оценки не зависит от итоговой величины стоимости объекта оценки.

1.6.4 Информация о привлеченных специалистах и экспертах: не привлекались

ФИО	-
Место работы, наименование организации, должность	-
Квалификация по диплому	-
Степень участия	-

1.6.5 Этапы проведения оценки и подготовки Отчета об оценке (процесс оценки)

№ этапа	Характеристика этапа
1.	Согласование задания на оценку заказчиком оценки и оценщиком или юридическим лицом, с которым оценщик заключил трудовой договор.
2.	Сбор и анализ информации, необходимой для проведения оценки.
3.	Применение подходов к оценке, включая выбор методов оценки и осуществление необходимых расчетов.
4.	Согласование промежуточных результатов, полученных в рамках применения различных подходов к оценке (в случае необходимости), и определение итоговой стоимости объекта оценки.
5.	Составление отчета об оценке объекта оценки (далее - отчет об оценке).

1.6.6 Перечень предоставленных Заказчиком документов

№ п/п	Наименование документа по объектам оценки
1.	Свидетельство о регистрации машины СК 080601 от 14.03.2022
2.	Паспорт самоходной машины и других видов техники RU CB 345664
3.	Паспорт самоходной машины и других видов техники RU CB 348200

II. ОПИСАНИЕ ОБЪЕКТА ОЦЕНКИ

КОЛИЧЕСТВЕННЫЕ И КАЧЕСТВЕННЫЕ ХАРАКТЕРИСТИКИ ОЦЕНИВАЕМОГО ОБЪЕКТА, ИМУЩЕСТВЕННЫЕ ПРАВА И НАЛИЧИЕ ОБРЕМЕНЕНИЙ, СВЯЗАННЫХ С ОБЪЕКТОМ ОЦЕНКИ

Объект оценки представляет собой сельскохозяйственную технику и оборудование.

Косилка самоходная универсальная КСУ-1 2018 г.в., заводской № машины (рамы) ROKSU1550011425 в комплектации с косилкой валковой транспортерной "Draper Flow 700". Марка КВТ 7-14, 2019 г.в., заводской № ROKVT714000555

"Кормоуборочный комбайн РСМ-100 ""Дон-680М""2019 г.в. заводской № машины (рамы) R0DON680009046 в комплектации:

- жатка для уборки трав МСМ-100.70, 2018 г.в., заводской № M0MSM107000368;
- жатка роторная Maize Header, 2019 г.в., заводской № R0HR0400007180;
- платформа подборщик For Up 300D, 2018 г.в., заводской № R1M10072002368"

Описание и технические характеристики Косилка самоходная универсальная КСУ-1 (источник информации <https://rostselmash.com/products/self-propelled-mowers/ksu-1/?ysclid=mlkcxе78о6221513189>).

Косилка самоходная универсальная позволяет решить одновременно несколько задач. Она способна с высокой рентабельностью скашивать и укладывать в валок зерновые колосовые, зернобобовые и крупяные культуры, скашивать, плющить и измельчать кормовые травы. Мощная, маневренная и многофункциональная машина идеально подойдет хозяйствам, активно использующим отдельный способ уборки урожая и занимающимся животноводством.

Общее описание

ширина захвата от	ширина захвата до
2,7 м	9,0 м
производительность от	производительность до
5,8 га/час	10,5 га/час
мощность	скашенная площадь за сезон до
180 л.с.	5 000 га

Описание и технические характеристики косилки валковой транспортерной "Draper Flow 700". Марка КВТ 7-14 (источник информации <https://kubmis.ru/wp-content/uploads/2021/03/ku4819.pdf?ysclid=mlkd58ejcr689593402>).

Предназначена для скашивания трав при заготовке сенажа, крупяных культур и семенников трав, а также укладывание срезанной массы в центральный, левосторонний или правосторонний валок и укладывание зерностебельной массы с двух проходов в сдвоенный валок при уборке отдельным способом зерновых колосовых культур.

Косилка состоит из каркаса, мотовила, режущего аппарата, транспортера, гидрооборудования, делителей, башмаков.

Техническая характеристика	
Показатели	Численные значения
Габаритные размеры машины	
- в положении хранения, мм:	
длина	2620
ширина	7385
высота	1690
Габаритные размеры агрегата КСУ-1 (шасси самоходное ШС-150 + косилка вал- ковая транспортерная КВТ 7-14), мм	
- в рабочем положении	
длина	7740
ширина	7385
высота	3580
- в транспортном положении (с транспортирующим приспособлением)	
длина	18090
ширина	3380
высота	3580
Масса эксплуатационная, кг:	1910
Пределы регулирования рабочих органов (по высоте среза), мм	60-180

Описание и технические характеристики Кормоуборочный комбайн РСМ-100 "Дон-680М (источник информации <https://rostselmash.com/products/forage-harvesters/don-680m/>).

Кормоуборочный комбайн DON 680М — оптимальный вариант для средних и мелких животноводческих хозяйств со стадом до 500 голов или крупных животноводческих хозяйств, которые используют машины подобного класса для обеспечения ежедневной подкормки.

- мощность 289.6 л. с.
- ширина захвата адаптеров до 5 м
- пропускная способность до 108 т/ч
- длина резки до 20 мм

Описание и технические характеристики жатка для уборки трав МСМ-100.70 (источник информации <https://rostselmash.com/products/forage-harvesters/don-680m/>).

Чтобы добиться высокой продуктивности от крупного рогатого скота, его необходимо обеспечивать зелеными кормами и зерносенажом. Отменное качество корма можно получить с помощью жатки для уборки трав, которая работает в составе агрегата с кормоуборочным комбайном и скашивает тонкостебельные культуры высотой до 1,5 м. В ходе уборки оптимальная длина среза растений даже на неровных полях достигается за счет особой конструкции: на жатке установлен механизм уравнивания, позволяющий обеспечить надежное протекание всего процесса уборки.

- ширина захвата 4.95 м
- гарантия 2 года
- копирование рельефа

Описание и технические характеристики жатка роторная Maize Header (источник информации <https://rostselmash.com/products/forage-harvesters/zhatka-maize-header/>).

Жатка предназначена для скашивания кукурузы и других грубостебельных культур и передачи скошенной массы в питающий аппарат. Жатки агрегируются с кормоуборочными комбайнами RSM F 1300, RSM F 2450, RSM F 2550, RSM F 2650.

- ширина захвата от 4.5 м
- ширина захвата до 7.5 м
- транспортная ширина до 3 м
- минимальная высота среза 60 мм
- копирование рельефа

Описание и технические характеристики платформа подборщик For Up 300D (источник информации <https://rostselmash.com/products/forage-harvesters/for-up-300d/>).

Платформа-подборщик FOR UP 300D в сочетании с самоходным кормоуборочным комбайном обеспечивает чистый подбор валков высокоурожайных сеяных и естественных трав. Проверенная временем конструкция, превосходная работа и высокая эксплуатационная надежность обеспечили FOR UP 300D заслуженное уважение у аграриев.

- ширина захвата 3 м
- рабочая скорость до 15 км/ч

Технические и идентификационные характеристики оцениваемых объектов приведены в таблице ниже.

Таблица 2.1 Технические и идентификационные характеристики объекта оценки

№ п/п	Наименование согласно ПТС / РСМ	Год выпуска	Наработка, м.ч.	Заводской номер машины (рамы)
1	Косилка самоходная универсальная КСУ-1 2018 г.в., заводской № машины (рамы) ROKSU1550011425 в комплектации с косилкой валковой транспортерной "Draper Flow 700". Марка КВТ 7-14, 2019 г.в., заводской №ROKVT714000555	2018	2737,6	ROKSU1550011425; ROKVT714000555
2	Кормоуборочный комбайн РСМ-100 "Дон-680М"2019 г.в. заводской № машины (рамы) R0DON680009046 в комплектации: - жатка для уборки трав МСМ-100.70, 2018 г.в., заводской № M0MSM107000368; - жатка роторная Maize Header, 2019 г.в., заводской № R0HR0400007180; - платформа подборщик For Up 300D, 2018 г.в., заводской № R1M10072002368	2019	н/д	R0DON680009046

Наличие обременений – согласно п. 9 ФСО N 10: «В отсутствие документально подтвержденных обременений в отношении объекта оценки оценка объекта проводится исходя из предположения об отсутствии таких обременений, если в задании на оценку не указано иное». Таким образом, объект оценивался при допущении об отсутствии обременений.

На ресурсе Федеральной нотариальной палаты <https://www.reestr-zalogov.ru/search/index> отсутствует информация о наличии обременений на объекты оценки.

Результаты визуального осмотра представлены ниже в виде фотоматериалов.

Косилка самоходная универсальная КСУ-1 2018 г.в., заводской № машины (рамы) ROKSU1550011425 в комплектации с косилкой валковой транспортерной "Draper Flow 700".
Марка КВТ 7-14, 2019 г.в., заводской №ROKVT714000555







Кормоуборочный комбайн РСМ-100 "Дон-680М"2019 г.в. завод-ской № машины (рамы)

R0DON680009046 в комплектации:

- жатка для уборки трав МСМ-100.70, 2018 г.в., заводской № M0MSM107000368;
- жатка роторная Maize Header, 2019 г.в., заводской № R0HR0400007180;
- платформа подборщик For Up 300D, 2018 г.в., заводской № R1M10072002368







Ограничения и обременения отсутствуют.

Физический износ на дату оценки определялся по данным «Справочника оценщика машин и оборудования: корректирующие коэффициенты и характеристики рынка машин и оборудования» (под редакцией Л.А. Лейфера, 2023 год, Нижний Новгород).

Коллективные экспертные оценки значений износа для группы «Спецтехника узкого применения»

Таблица 7.1.2

Спецтехника узкого применения	Среднее, %	Стандартное отклонение, %	Расширенный интервал, %	
			мин.	макс.
Описание состояния				
Новый, не зарегистрированный в ГИБДД объект в отличном состоянии, после выполнения предпродажной подготовки	5,5%	4,4%	0,0%	11,3%
Практически новый объект на гарантийном периоде эксплуатации, с выполненными объемами технического обслуживания и не требующие ремонта или замены каких-либо частей	15,3%	5,2%	8,5%	22,0%
Объект на послегарантийном периоде эксплуатации, с выполненными объемами технического обслуживания, не требующий текущего ремонта или замены каких-либо частей	28,2%	3,7%	23,3%	33,1%
Бывший в эксплуатации объект с выполненными объемами технического обслуживания, требующий текущего ремонта или замены некоторых деталей, имеющий незначительные повреждения лакокрасочного покрытия	37,1%	7,5%	27,4%	46,8%

Спецтехника узкого применения	Среднее, %	Стандартное отклонение, %	Расширенный интервал, %	
			мин.	макс.
Описание состояния				
Бывший в эксплуатации объект, в состоянии, пригодном для дальнейшей эксплуатации после выполнения работ текущего ремонта (замены) агрегатов, ремонта (наружной окраски) кузова (кабины)	59,3%	5,0%	52,8%	65,8%
Бывший в эксплуатации объект, требующий капитального ремонта или замены номерных агрегатов (двигателя, кузова, рамы), полной окраски	69,7%	11,2%	55,2%	84,3%
Бывший в эксплуатации объект, требующий ремонта в объеме, превышающем экономическую целесообразность его выполнения; отсутствие технической возможности осуществления такового; непригодный к эксплуатации; непригодный к эксплуатации и ремонту	82,6%	7,5%	72,3%	92,8%

Коллективные экспертные оценки значений износа для группы «Узкоспециализированное оборудование»

Таблица 7.1.4

Узкоспециализированное оборудование	Среднее, %	Стандартное отклонение, %	Расширенный интервал, %	
			мин.	макс.
Описание состояния				
Приобретенное, но не установленное и еще не эксплуатирующееся оборудование	5,6%	3,1%	1,3%	9,8%
Новое, установленное и еще не эксплуатировавшееся оборудование в отличном состоянии	6,8%	2,7%	3,5%	10,1%
Практически новое оборудование, бывшее в недолгой эксплуатации и не требующее ремонта или замены каких-либо частей	12,4%	4,0%	7,2%	17,6%
Бывшее в эксплуатации оборудование, полностью отремонтированное или реконструированное, в отличном состоянии	27,1%	3,4%	22,8%	31,5%
Бывшее в эксплуатации оборудование, требующее некоторого ремонта или замены отдельных мелких частей	41,3%	4,7%	35,2%	47,4%

Узкоспециализированное оборудование	Среднее, %	Стандартное отклонение, %	Расширенный интервал, %	
			мин.	макс.
Описание состояния				
Бывшее в эксплуатации оборудование в состоянии, пригодном для дальнейшей эксплуатации, но требующее значительного ремонта или замены главных частей, таких как двигатель или других ответственных узлов	57,8%	6,3%	48,9%	66,8%
Бывшее в эксплуатации оборудование, требующее капитального ремонта, такого как замена рабочих органов основных агрегатов	75,5%	5,0%	69,0%	82,0%
Оборудование, в отношении которого нет разумных перспектив на продажу, кроме как по стоимости основных материалов, которые можно из него извлечь	88,4%	7,0%	78,9%	97,9%

Полученный результат приведен ниже:

Таблица 2.2

Наименование и марка, модель	Износ физ.
Косилка самоходная универсальная КСУ-1 2018 г.в., заводской № машины (рамы) ROKSU1550011425 в комплектации с косилкой валковой транспортерной "Draper Flow 700". Марка КБТ 7-14, 2019 г.в., заводской №ROKVT714000555	33,7%
"Кормоуборочный комбайн РСМ-100 ""Дон-680М""2019 г.в. заводской № машины (рамы) R0DON680009046 в комплектации: - жатка для уборки трав МСМ-100.70, 2018 г.в., заводской № M0MSM107000368; - жатка роторная Maize Header, 2019 г.в., заводской № R0HR0400007180; - платформа подборщик For Up 300D, 2018 г.в., заводской № R1M10072002368"	37,1%

III. АНАЛИЗ РЫНКА ОБЪЕКТА ОЦЕНКИ И ВНЕШНЕЙ СРЕДЫ

3.1 ОБЗОР РЫНКА СЕЛЬХОЗТЕХНИКИ В РОССИИ

Продажи сельхозтехники российского производства на внутреннем рынке РФ в 2025 г. снизились на 21,1%, до 155,1 млрд руб., подсчитали в Российской ассоциации производителей специализированной техники и оборудования (Росспецмаш). Об этом пишет «Интерфакс».

Отгрузки сельскохозяйственных тракторов в абсолютном выражении упали на 31,1% (до 2 773 шт.), зерноуборочных комбайнов — на 30,9% (до 2 211 шт.). Поставки кормоуборочных комбайнов сократились на 17,2% (до 173 шт.). Значительное снижение продаж зафиксировано также по пресс-подборщикам (на 36,7%, до 762 шт.) и зерноочистительным машинам (на 31%, до 671 шт.). Отгрузки косилок снизились на 19,4% (до 2 022 шт.), борон — на 14,3% (до 3 002 шт.), культиваторов — на 14,4% (до 1 639 шт.), жаток — на 9,8% (до 2 042 шт.), сеялок — на 4,9% (до 3 224 шт.), опрыскивателей — на 4,4% (до 1 007 шт.), плугов — на 2% (до 2 283 шт.).

Положительную динамику в прошлом году Росспецмаш зафиксировал только в сегменте машин для внесения удобрений, продажи которых выросли на 43,8%, до 384 шт.

Объемы реализации российской сельхозтехники в денежном выражении имели отрицательную динамику в течение всего 2025 г. Как сообщали в ассоциации, по итогам I квартала они

составляли 38,3 млрд руб. (-32,9% г/г), в I полугодии — 75,6 млрд руб. (-32,1%), за девять месяцев — до 114,3 млрд руб. (-26,5%).

Факторами давления на рынок в 2025 г., как ранее неоднократно отмечали в Росспецмаше, стали высокая ключевая ставка, низкая доходность аграрного бизнеса и недостаточное финансирование «программы 1432», через которую субсидируются скидки на сельхозтехнику в размере 10–50% для ее продажи аграриям на льготных условиях. Ассоциация выступает за ежегодное финансирование этой программы в объеме не менее 20 млрд руб. в 2025—2035 гг., при этом в прошлом году на нее было выделено 10 млрд руб.

Росспецмаш ранее высказывал предложения, чтобы за счет средств федерального и регионального бюджетов, а также через льготный лизинг продавалась только сельхозтехника российского производства. Кроме того, в ассоциации заявляли о необходимости поддержки аграрного бизнеса, в том числе в части пересмотра экспортных пошлин на зерно.

«Российские производители сейчас активно перестраивают бизнес-процессы, реагируя на сложившуюся ситуацию на рынке. Машиностроители ищут возможности сохранить компетенции и кадры, работают над сохранением ключевых инвестиционных программ, запускают производство в новых сегментах, развивают экспортные поставки. Сегодня важно сохранять партнерство, поддерживать кооперацию, внедрять новые технологии и искать новые каналы сбыта», — заявляли в ассоциации.

Источник: <https://finance.mail.ru/article/bilet-menyaet-napravlenie-69198289/?from=swap&swap=2>

3.2 АНАЛИЗ ВТОРИЧНОГО РЫНКА ПРЕДЛОЖЕНИЙ О ПРОДАЖЕ

Информация о предложениях о продаже на вторичном рынке объектов, аналогичных объектам оценки представлена в таблицах 3.2.1-3.2.4.

Таблица 3.2.1 – Информация о предложениях о продаже косилок КСУ-1 в различной комплектации.

	Ссылка	Цена, руб	Год выпуска	Наработка м/ч	Комплектация	НДС
1	https://www.avito.ru/ufa/gruzoviki_i_spetstehnika/kosilka_rostselmash_ksu-1_2017_7937622042?context=H4sIAAAAAAAAA_wFXAKj_YTozOntzOjEyOiJoYXNHZW9GaWx0ZXIiO2I6MTtzOjEzOiJsb2NhbFByaW9yaXR5IjtiOjE7czoxOiJ4IjtzOjE2OjIrcnBcXBRZVIIN1FFeVJkIjt9sMKeN1cAAAA	3990000	2017	3175	Зерновая жатка 7м	с НДС
2	https://www.avito.ru/apastovo/gruzoviki_i_spetstehnika/kosilka_rostselmash_ksu-1_2023_7772624169?context=H4sIAAAAAAAAA_wFXAKj_YTozOntzOjEyOiJoYXNHZW9GaWx0ZXIiO2I6MTtzOjEzOiJsb2NhbFByaW9yaXR5IjtiOjE7czoxOiJ4IjtzOjE2OjIrcnBcXBRZVIIN1FFeVJkIjt9sMKeN1cAAAA	5700000	2023	900	Косилка валковая транспортёрная КВТ 7-14 "Drapet Flow 700"; тележка ШПА-700	с НДС
3	https://www.avito.ru/sarapul/gruzoviki_i_spetstehnika/kosilka_rostselmash_ksu-1_2021_7861798293?context=H4sIAAAAAAAAA_wFXAKj_YTozOntzOjEyOiJoYXNHZW9GaWx0ZXIiO2I6MTtzOjEzOiJsb2NhbFByaW9yaXR5IjtiOjE7czoxOiJ4IjtzOjE2OjIrcnBcXBRZVIIN1FFeVJkIjt9sMKeN1cAAAA	6000000	2021	2788	н/д	с НДС
4	https://www.avito.ru/izhevsk/gruzoviki_i_spetstehnika/kosilka_rostselmash_ksu-1_2016_7565002882?context=H4sIAAAAAAAAA_wFXAKj_YTozOntzOjEyOiJoYXNHZW9GaWx0ZXIiO2I6MTtzOjEzOiJsb2NhbFByaW9yaXR5IjtiOjE7czoxOiJ4IjtzOjE2OjIrcnBcXBRZVIIN1FFeVJkIjt9sMKeN1cAAAA	4200000	2016	3961	Косилка валковая транспортёрная КВТ-7	с НДС
5	https://www.avito.ru/barnaul/gruzoviki_i_spetstehnika/kosilka_rostselmash_ksu-1_2023_7825071620?context=H4sIAAAAAAAAA_wFXAKj_YTozOntzOjEyOiJoYXNHZW9GaWx0ZXIiO2I6MTtzOjEzOiJsb2NhbFByaW9yaXR5IjtiOjE7czoxOiJ4IjtzOjE2OjIrcnBcXBRZVIIN1FFeVJkIjt9sMKeN1cAAAA	5445400	2023	546	н/д	с НДС
6	https://www.avito.ru/belokuriha/gruzoviki_i_spetstehnika/kosilka_rostselmash_ksu-1_2020_4640256141?context=H4sIAAAAAAAAA_wFXAKj_YTozOntzOjEyOiJoYXNHZW9GaWx0ZXIiO2I6MTtzOjEzOiJsb2NhbFByaW9yaXR5IjtiOjE7czoxOiJ4IjtzOjE2OjIrcnBcXBRZVIIN1FFeVJkIjt9sMKeN1cAAAA	5500000	2020	1700	жатка - 9 метров и тележка	н/д

7	https://www.avito.ru/zonalnaya_stantsiya_gruzoviki_i_spetstehnika/kosilka_rostselmash_ksu-1_2020_7878763808?context=H4sIAAAAAAAAA_wFXAKj_YTozOntzOjEzOjYXNHZW9GaWx0ZXh02i6MTtZ0jEzOjIjSb2NhbFBYaW9yaXR5JjtiOjE7czoxOiJ4JjtzOjE2OiJrcnBcXBRZVlIN1FFeVJkIj9sMKeN1cAAAA	4600000	2020	н/д	н/д	с НДС
---	---	---------	------	-----	-----	-------

Таблица 3.2.2 – Информация о характеристиках вторичного рынка.

Минимальная цена, руб	3 990 000
Максимальная цена, руб	6 000 000
Средняя цена, руб	5 062 200
Медиана цены, руб	5 445 400

Таблица 3.2.3 – Информация о предложениях о продаже комбайнов РСМ-100 "Дон-680М" в различной комплектации.

	Ссылка	Цена, руб	Год выпуска	Наработка м/ч	Комплектация	НДС
1	https://www.avito.ru/penzenskaya_oblast_sosnovoborsk/gruzoviki_i_spetstehnika/kombayn_rostselmash_don_680m_2019_4061562977?context=H4sIAAAAAAAAA_wE_AMD_YToyOntzOjEzOjIjSb2NhbFBYaW9yaXR5JjtiOjA7czoxOiJ4JjtzOjE2OiI1Q3JvckR6cktqcXU3aFhZJj9f8jQfz8AAAA	3500000	2019	900	Жатка Grass Header 500D (МСМ-100.70)	без НДС
2	https://www.avito.ru/izhevsk/gruzoviki_i_spetstehnika/kombayn_rostselmash_don_680m_2018_8013361592?context=H4sIAAAAAAAAA_wE_AMD_YToyOntzOjEzOjIjSb2NhbFBYaW9yaXR5JjtiOjA7czoxOiJ4JjtzOjE2OiI1Q3JvckR6cktqcXU3aFhZJj9f8jQfz8AAAA	3200000	2018	3048	подборщик, жатка травяная (МСМ-100.70)	н/д
3	https://www.avito.ru/ramon/gruzoviki_i_spetstehnika/kombayn_rostselmash_don_680m_2021_7825237115?context=H4sIAAAAAAAAA_wE_AMD_YToyOntzOjEzOjIjSb2NhbFBYaW9yaXR5JjtiOjA7czoxOiJ4JjtzOjE2OiI1Q3JvckR6cktqcXU3aFhZJj9f8jQfz8AAAA	2730000	2021	1000	состояние плохое. Частично разуконплектован	с НДС
4	https://www.avito.ru/izhevsk/gruzoviki_i_spetstehnika/kombayn_rostselmash_don_680m_2017_8013350278?context=H4sIAAAAAAAAA_wE_AMD_YToyOntzOjEzOjIjSb2NhbFBYaW9yaXR5JjtiOjA7czoxOiJ4JjtzOjE2OiI1Q3JvckR6cktqcXU3aFhZJj9f8jQfz8AAAA	2700000	2017	3255	подборщик, жатка травяная (МСМ-100.70)	н/д
5	https://www.avito.ru/bolshoy_istok/gruzoviki_i_spetstehnika/kombayn_rostselmash_don_680m_2021_7796173685?context=H4sIAAAAAAAAA_wE_AMD_YToyOntzOjEzOjIjSb2NhbFBYaW9yaXR5JjtiOjA7czoxOiJ4JjtzOjE2OiI1Q3JvckR6cktqcXU3aFhZJj9f8jQfz8AAAA	2950000	2021	3902	Жатка кукурузная ЖР-4000, подборщик	с НДС
6	https://www.avito.ru/voronezhskaya_oblast_pavlovsk/gruzoviki_i_spetstehnika/kombayn_rostselmash_don_680m_2016_7812983800?context=H4sIAAAAAAAAA_wE_AMD_YToyOntzOjEzOjIjSb2NhbFBYaW9yaXR5JjtiOjA7czoxOiJ4JjtzOjE2OiI1Q3JvckR6cktqcXU3aFhZJj9f8jQfz8AAAA	2500000	2016	2720	Жатка кукурузная ЖР-4000	с НДС
7	https://www.avito.ru/voronezh/gruzoviki_i_spetstehnika/kombayn_rostselmash_don_680m_2021_7941621966?context=H4sIAAAAAAAAA_wE_AMD_YToyOntzOjEzOjIjSb2NhbFBYaW9yaXR5JjtiOjA7czoxOiJ4JjtzOjE2OiI1Q3JvckR6cktqcXU3aFhZJj9f8jQfz8AAAA	3350000	2021	800	без жаток	с НДС
8.	https://www.avito.ru/glazunovka/gruzoviki_i_spetstehnika/kombayn_rostselmash_don_680m_2019_7316552778?context=H4sIAAAAAAAAA_wE_AMD_YToyOntzOjEzOjIjSb2NhbFBYaW9yaXR5JjtiOjA7czoxOiJ4JjtzOjE2OiI1Q3JvckR6cktqcXU3aFhZJj9f8jQfz8AAAA	3000000	2019	1260	Жатка кукурузная ЖР-4000	с НДС
9.	https://www.avito.ru/voronezhskaya_oblast_pavlovsk/gruzoviki_i_spetstehnika/kombayn_rostselmash_don_680m_2018_7973127198?context=H4sIAAAAAAAAA_wE_AMD_YToyOntzOjEzOjIjSb2NhbFBYaW9yaXR5JjtiOjA7czoxOiJ4JjtzOjE2OiI1Q3JvckR6cktqcXU3aFhZJj9f8jQfz8AAAA	3000000	2018	1451	Жатка кукурузная ЖР-4000	с НДС
10.	https://www.avito.ru/vologda/gruzoviki_i_spetstehnika/kombayn_rostselmash_don_680m_2022_2717179350?context=H4sIAAAAAAAAA_wE_AMD_YToyOntzOjEzOjIjSb2NhbFBYaW9yaXR5JjtiOjA7czoxOiJ4JjtzOjE2OiI1Q3JvckR6cktqcXU3aFhZJj9f8jQfz8AAAA	3819000	2022	1645	Жатка Grass Header 500D (МСМ-100.70),	с НДС

	zOjEzOiJsb2NhbFByaW9yaXR5IjtiOjA7czoxOiJ4IjtzOjE2OiI1Q3JvckR6cktqcXU3aFhZljt9f8jQfz8AAAAА				Жатка кукурузная ЖР-4000	
11.	https://www.avito.ru/torzhoek/gruzoviki_i_spetstehnika/kombayn_rostselmash_don_680_2016_7855647849?context=H4sIAAAAAAAAA_wE_AMD_YToyOntzOjEzOiJsb2NhbFByaW9yaXR5IjtiOjA7czoxOiJ4IjtzOjE2OiI1Q3JvckR6cktqcXU3aFhZljt9f8jQfz8AAAAА	2400000	2016	3147	Жатка Grass Header 500D (MCM-100.70)	с НДС

Таблица 3.2.4 – Информация о характеристиках вторичного рынка.

Минимальная цена, руб	2 400 000
Максимальная цена, руб	3 819 000
Средняя цена, руб	3 013 545
Медиана цены, руб	3 000 000

Снимки интернет-страниц с информацией, указанной в таблицах 3.2.1, 3.2.3 приведена в Приложении к Отчёту.

Анализ основных факторов, влияющих на спрос, предложение и цены сопоставимых объектов

В анализируемом сегменте рынка цена на объекты зависит от:

- технического состояния основных агрегатов;
- наличия/отсутствия полного комплекта документов, отсутствия обременений и ограничений;
- отличий в комплектации навесным оборудованием;
- наработки;
- иных индивидуальных параметров объектов, например – оснащения дополнительным оборудованием, наличия заводской гарантии и т.п.

Другие внешние факторы, не относящиеся непосредственно к объекту оценки, но влияющие на его стоимость, не выявлены. Фактор местоположения объекта оценки и объектов-аналогов принимается равнозначным по всей территории Российской Федерации по причине того, что транспортное средство является движимым имуществом, т.е. способным перемещаться без получения несоизмерного ущерба его назначению.

IV. ОПИСАНИЕ ПРОЦЕССА ОЦЕНКИ ОБЪЕКТА ОЦЕНКИ И ВЫБОР ПРИМЕНЯЕМЫХ ПОДХОДОВ К ОЦЕНКЕ

Федеральными стандартами оценки предусматриваются три подхода к оценке рыночной стоимости: затратный, доходный и сравнительный.

В процессе оценки оценщик рассматривает возможность применения всех подходов к оценке, в том числе для подтверждения выводов, полученных при применении других подходов. При выборе подходов и методов оценки оценщику необходимо учитывать специфику объекта оценки, цели оценки, вид стоимости, достаточность и достоверность исходной информации, допущения и ограничения оценки. Ни один из подходов и методов оценки не является универсальным, применимым во всех случаях оценки. В то же время оценщик может использовать один подход и метод оценки, если применение данного подхода и метода оценки приводит к наиболее достоверному результату оценки с учетом доступной информации, допущений и ограничений проводимой оценки (ФСО V п. 2).

Затратный подход.

Затратный подход представляет собой совокупность методов оценки, основанных на определении затрат, необходимых для воспроизводства или замещения объекта оценки с учетом совокупного обесценения (износа) объекта оценки и (или) его компонентов. Затратный подход основан на принципе замещения (ФСО V п. 24).

Рассматривая возможность и целесообразность применения затратного подхода, оценщик должен учитывать:

1) возможность для участников рынка создать объект, обладающий такой же полезностью, что и объект оценки, - значимость подхода высокая, когда у участников рынка есть возможность создать объект без значительных юридических ограничений, настолько быстро, что участники рынка не захотят платить значительную премию за возможность немедленного использования оцениваемого актива при его покупке;

2) надежность других подходов к оценке объекта - наиболее высока значимость затратного подхода, когда объект не генерирует непосредственно доход и является специализированным, то есть не продается на рынке отдельно от бизнеса или имущественного комплекса, для которого был создан (ФСО V п. 25).

Затратный подход не применялся, так как объекты не являются специализированным активом и могут быть реализованы на достаточно развитом вторичном рынке.

Методы затратного подхода применены для расчёта корректировки на различие в комплектации.

Доходный подход.

Доходный подход представляет собой совокупность методов оценки, основанных на определении текущей стоимости ожидаемых будущих денежных потоков от использования объекта оценки. Доходный подход основан на принципе ожидания выгод (ФСО V п. 11).

Рассматривая возможность и целесообразность применения доходного подхода, оценщику необходимо учитывать:

1) способность объекта приносить доход (значимость доходного подхода выше, если получение дохода от использования объекта соответствует целям приобретения объекта участниками рынка);

2) степень неопределенности будущих доходов (значимость доходного подхода тем ниже, чем выше неопределенность, связанная с суммами и сроками поступления будущих доходов от использования объекта) (ФСО V п. 12).

Доходный подход не применялся, так как в свободном доступе отсутствуют необходимые для применения данного подхода рыночные данные: например, арендные ставки, данные о недозагрузке, эксплуатационных расходах и т.д.

Сравнительный подход.

Сравнительный подход представляет собой совокупность методов оценки, основанных на сравнении объекта оценки с идентичными или аналогичными объектами (аналогами). Сравнительный подход основан на принципах ценового равновесия и замещения (ФСО V п. 4).

Рассматривая возможность и целесообразность применения сравнительного подхода, оценщику необходимо учитывать объем и качество информации о сделках с объектами, аналогичными объекту оценки, в частности:

1) активность рынка (значимость сравнительного подхода тем выше, чем больше сделок с аналогами осуществляется на рынке);

2) доступность информации о сделках (значимость сравнительного подхода тем выше, чем надежнее информация о сделках с аналогами);

3) актуальность рыночной ценовой информации (значимость сравнительного подхода тем выше, чем меньше удалены во времени сделки с аналогами от даты оценки и чем стабильнее рыночные условия были в этом интервале времени);

4) степень сопоставимости аналогов с объектом оценки (значимость сравнительного подхода тем выше, чем ближе аналоги по своим существенным характеристикам к объекту оценки и чем меньше корректировок требуется вносить в цены аналогов) (ФСО V п. 5).

Согласно п. 13 ФСО N 10: «При наличии развитого и активного рынка объектов-аналогов, позволяющего получить необходимый для оценки объем данных о ценах и характеристиках объектов-аналогов, может быть сделан вывод о достаточности применения только сравнительного подхода». По результатам проведенного анализа вторичный рынок является активным, таким образом, от затратного подхода Оценщик отказывается на основании п. 13 ФСО N 10 и п. 2 ФСО V.

Согласование результатов.

При применении нескольких подходов и методов оценщик использует процедуру согласования их результатов. В случае существенных расхождений результатов подходов и методов оценки оценщик анализирует возможные причины расхождений, устанавливает подходы и методы, позволяющие получить наиболее достоверные результаты с учетом факторов, указанных в пункте 2 настоящего федерального стандарта оценки. Не следует применять среднюю арифметическую величину или иные математические правила взвешивания в случае существенных расхождений промежуточных результатов методов и подходов оценки без такого анализа. В результате анализа оценщик может обоснованно выбрать один из полученных результатов, полученных при использовании методов и подходов, для определения итоговой стоимости объекта оценки. (ФСО V п. 3).

V. ОЦЕНКА СТОИМОСТИ ОБЪЕКТА ОЦЕНКИ

5.1 РАСЧЕТ РЫНОЧНОЙ СТОИМОСТИ СРАВНИТЕЛЬНЫМ ПОДХОДОМ

Методы сравнительного подхода основаны на использовании ценовой информации об аналогах (цены сделок и цены предложений). При этом оценщик может использовать ценовую информацию об объекте оценки (цены сделок, цена обязывающего предложения, не допускающего отказа от сделки) (ФСО V п. 6).

Если сведения о совершенных сделках отсутствуют или их недостаточно для определения стоимости объекта оценки, оценщик может использовать цены предложений. Цена предложения представляет собой мнение одной из сторон потенциальной сделки, заинтересованной в более высокой цене, поэтому при проведении анализа цен предложений по аналогам оценщику следует учитывать:

- 1) возможную разницу между ценой сделки и ценой предложения;
- 2) период экспозиции аналога на рынке и изменение его цены за этот период (при наличии информации);
- 3) соответствие цены аналога его характеристикам в сопоставлении с другими предложениями на рынке, избегая завышенных или заниженных цен предложения.

Поскольку сведения о предложениях не остаются неизменными, оценщику необходимо их документировать, чтобы обеспечить подтверждение этих данных в будущем (ФСО V п. 7).

Сравнение объекта оценки с аналогами может проводиться с использованием различных количественных параметров измерения объекта оценки, представляющих собой единицы сравнения (ФСО V п. 8).

Основные этапы сравнительного подхода:

- 1) определение единиц сравнения, характерных для рынка объекта оценки;
- 2) выбор наиболее сопоставимых аналогов и расчет единиц сравнения для каждого из них;
- 3) сравнительный анализ количественных и качественных характеристик (сходства и различий) аналогов и объекта оценки;
- 4) внесение в значения единиц сравнения корректировок для устранения различий между объектом оценки и аналогами (при необходимости);
- 5) согласование скорректированных значений единиц сравнения или полученных на их основе показателей стоимости объекта оценки. Согласование проводится с учетом положений пункта 3 настоящего федерального стандарта оценки. При этом оценщик может обоснованно выбрать в качестве результата сравнительного подхода показатель стоимости, полученный на основе одного аналога или одной единицы сравнения, либо отказаться от применения показателя, полученного на основе какого-либо аналога или единицы сравнения (ФСО V п. 9).

Сравнительный подход основывается на предпосылке, что субъекты на рынке осуществляют сделки поставки по аналогии, то есть основываясь на информации об аналогичных сделках. Отсюда следует, что данный подход основывается на принципе замещения. Другими словами, подход имеет в своей основе предположение, что благоразумный покупатель за выставленный

на продажу объект заплатит не большую сумму, чем та, за которую можно приобрести объект, обладающий аналогичной полезностью.

Метод сравнительного анализа продаж может быть полезным в тех случаях, когда имеется достаточное количество исходных данных о сделках поставки аналогичных транспортных средств и самоходных машин для проведения сопоставлений с оцениваемым объектом.

Расчет стоимости оцениваемого имущества методом сравнения продаж приведен ниже.

Таблица 5.1.1 Расчёт стоимости объекта Косилка самоходная универсальная КСУ-1 2018 г.в., за-водской № машины (рамы) ROKSU1550011425 в комплектации с косилкой валковой транспортной "Draper Flow 700". Марка КВТ 7-14, 2019 г.в., заводской №ROKVT714000555, Год выпуска: 2018, Заводской номер машины (рамы): ROKSU1550011425; ROKVT714000555 сравнительным подходом

Параметры	Ед. изм.	Объекты - аналоги		
		1	2	3
Наименование		Косилка самоходная универсальная КСУ-1	Косилка самоходная универсальная КСУ-1	Косилка самоходная универсальная КСУ-1
Комплектация		Зерновая жатка 7м	Косилка валковая транспортёрная КВТ 7-14 "Draper Flow 700"	Косилка валковая транспортёрная КВТ-7
Цена предложения, руб.	руб.	3 990 000	5 700 000	4 200 000
Корректировка на торг	%	-11,4%	-11,4%	-11,4%
Корректировка на торг	руб.	-454 860	-649 800	-478 800
Скорректированная цена, руб.	руб.	3 535 140	5 050 200	3 721 200
корректировка на износ	%	6,36%	-6,82%	25,75%
корректировка на износ	руб.	224 810	-344 652	958 279
Скорректированная цена, руб.	руб.	3 759 950	4 705 548	4 679 479
Модуль корректировок	руб.	224 810	344 652	958 279
Модуль корректировок к цене предложения	%	5,6%	6,0%	22,8%
Весовой коэффициент		0,355	0,354	0,291
Средневзвешенная стоимость	руб.	4 361 883		
Стоимость по сравнительному подходу, руб с НДС		4 361 883		

Таблица 5.1.2 Информация об объектах-аналогах

	Год выпуска	Цена, руб.	Наработка, м.ч.	Источник	Физический износ, %
1 аналог	2017	3 990 000	3175	https://www.avito.ru/ufa/gruzoviki_i_spetstehnika/kosilka_rostselsmash_ksu-1_2017_7937622042?context=H4sIAAAAAAAAA_wFXAKj_YTozOntzOjEyOjIjoYXNHZW9GaWx0ZXIiO2I6MTtzOjEzOjIjY2NhbFByaW9yaXR5IjtiOjE7czoxOjI4IjtzOjE2OjIrcnIjBcXBRZVIIN1FFeVJkIjI9sMKeN1cAAAA	37,10%
2 аналог	2023	5 700 000	900	https://www.avito.ru/apastovo/gruzoviki_i_spetstehnika/kosilka_rostselsmash_ksu-1_2023_7772624169?context=H4sIAAAAAAAAA_wFXAKj_YTozOntzOjEyOjIjoYXNHZW9GaWx0ZXIiO2I6MTtzOjEzOjIjY2NhbFByaW9yaXR5IjtiOjE7czoxOjI4IjtzOjE2OjIrcnIjBcXBRZVIIN1FFeVJkIjI9sMKeN1cAAAA	28,20%
3 аналог	2016	4 200 000	3961	https://www.avito.ru/izhevsk/gruzoviki_i_spetstehnika/kosilka_rostselsmash_ksu-1_2016_7565002882?context=H4sIAAAAAAAAA_wFXAKj_YTozOntzOjEyOjIjoYXNHZW9GaWx0ZXIiO2I6MTtzOjEzOjIjY2NhbFByaW9yaXR5IjtiOjE7czoxOjI4IjtzOjE2OjIrcnIjBcXBRZVIIN1FFeVJkIjI9sMKeN1cAAAA	46,80%

Обоснование корректировок

Корректировка на торг (уступку) при купле-продаже

Данная корректировка принята в размере минус 11,4% (среднее значение по группе) согласно принадлежности Объекта оценки к группе «Спецтехника узкого применения». Эта классификация и значения величин торга приведены в «Справочнике оценщика машин и оборудования: корректирующие коэффициенты и характеристики рынка машин и оборудования» (под редакцией Л.А. Лейфера, 2023 год, Нижний Новгород).

Средние значения и доверительные интервалы для скидки «на торг» в процентах (по результатам экспертного опроса оценщиков)

Таблица 2.2.1.1

Группа	Среднее	Доверительный интервал	
		мин.	макс.
Транспорт и спецтехника общего применения	9,6%	6,9%	12,2%
Спецтехника узкого применения	11,4%	8,9%	14,0%
Железнодорожный и водный транспорт	13,0%	9,8%	16,1%
Серийное оборудование широкого профиля	11,8%	9,0%	14,5%
Узкоспециализированное оборудование	13,2%	10,4%	15,9%
Средства хранения и транспортировки жидких и газообразных веществ	13,3%	10,2%	16,4%
Электронное оборудование	13,9%	11,0%	16,8%
Инструменты, инвентарь, приборы	14,3%	11,3%	17,3%

Корректировка на физический износ / иные устаревания

Корректировка на физический износ рассчитана для всех объектов-аналогов, так как они отличаются по уровню физического износа от объекта оценки.

Физический износ объектов-аналогов определялся по той же методике, что и физический износ объекта оценки, на основании данных, представленных в предложении о продаже и телефонном интервьюировании продавцов.

Таблица 5.1.3. Расчёт стоимости объекта Кормоуборочный комбайн РСМ-100 "Дон-680М" 2019 г.в. заводской № машины (рамы) R0DON680009046 в комплектации: - жатка для уборки трав МСМ-100.70, 2018 г.в., заводской № M0MSM107000368; - жатка роторная Maize Header, 2019 г.в., заводской № R0HR0400007180; - платформа подборщик For Up 300D, 2018 г.в., заводской № R1M10072002368

Параметры	Ед. изм.	Объекты - аналоги		
		1	2	3
Наименование		Кормоуборочный комбайн РСМ-100 "Дон-680М"	Кормоуборочный комбайн РСМ-100 "Дон-680М"	Кормоуборочный комбайн РСМ-100 "Дон-680М"
Комплектация		Жатка кукурузная ЖР-4000	Жатка кукурузная ЖР-4000	Жатка кукурузная ЖР-4000
Цена предложения, руб.	руб.	2 500 000	3 000 000	3 000 000
Корректировка на торг	%	-11,4%	-11,4%	-11,4%
Корректировка на торг	руб.	-285 000	-342 000	-342 000
Скорректированная цена, руб.	руб.	2 215 000	2 658 000	2 658 000
корректировка на износ	%	18,23%	0,00%	0,00%
корректировка на износ	руб.	403 863	0	0
корректировка на разницу в техническом состоянии	руб.	0,00	0,00	0,00
Скорректированная цена, руб.	руб.	2 618 863	2 658 000	2 658 000
корректировка на дополнительное оснащение	%	736 000	736 000	736 000
корректировка на дополнительное оснащение	руб.	736 000	736 000	736 000

Скорректированная цена, руб.	руб.	3 354 863	3 394 000	3 394 000
Модуль корректировок	руб.	1 139 863	736 000	736 000
Модуль корректировок к цене предложения	%	45,6%	24,5%	24,5%
Весовой коэффициент		0,265	0,368	0,368
Средневзвешенная стоимость	руб.	3 383 630		
Стоимость по сравнительному подходу, руб с НДС		3 383 630		

Таблица 5.1.4 Информация об объектах-аналогах

	Год выпуска	Цена, руб.	Наработка, м.ч.	Источник	Физический износ, %
1 аналог	2016	2 500 000	2720,000	https://www.avito.ru/voronezhskaya_oblast_pavlovsk/gruzoviki_i_spetstehnika/kombayn_rostselmash_don_680m_2016_7812983800?context=H4sIAAAAAAAAA_wE_AMD_YToyOntzOjEzOiJsb2NhbFByaW9yaXR5IjtiOjA7czoxOiJ4IjtzOjE2OiIQ3JvckR6cktqcXU3aFhzJjt9f8jQfz8AAAA	46,80%
2 аналог	2019	3 000 000	1260,000	https://www.avito.ru/glazunovka/gruzoviki_i_spetstehnika/kombayn_rostselmash_don_680m_2019_7316552778?context=H4sIAAAAAAAAA_wE_AMD_YToyOntzOjEzOiJsb2NhbFByaW9yaXR5IjtiOjA7czoxOiJ4IjtzOjE2OiIQ3JvckR6cktqcXU3aFhzJjt9f8jQfz8AAAA	37,10%
3 аналог	2018	3 000 000	1451,000	https://www.avito.ru/voronezhskaya_oblast_pavlovsk/gruzoviki_i_spetstehnika/kombayn_rostselmash_don_680m_2018_7973127198?context=H4sIAAAAAAAAA_wE_AMD_YToyOntzOjEzOiJsb2NhbFByaW9yaXR5IjtiOjA7czoxOiJ4IjtzOjE2OiIQ3JvckR6cktqcXU3aFhzJjt9f8jQfz8AAAA	37,10%

Обоснование корректировок

Корректировка на торг (уступку) при купле-продаже

Данная корректировка принята в размере минус 11,4% (среднее значение по группе) согласно принадлежности Объекта оценки к группе «Спецтехника узкого применения». Эта классификация и значения величин торга приведены в «Справочнике оценщика машин и оборудования: корректирующие коэффициенты и характеристики рынка машин и оборудования» (под редакцией Л.А. Лейфера, 2023 год, Нижний Новгород).

Средние значения и доверительные интервалы для скидки «на торг» в процентах (по результатам экспертного опроса оценщиков)

Таблица 2.2.1.1

Группа	Среднее	Доверительный интервал	
		мин.	макс.
Транспорт и спецтехника общего применения	9,6%	6,9%	12,2%
Спецтехника узкого применения	11,4%	8,9%	14,0%
Железнодорожный и водный транспорт	13,0%	9,8%	16,1%
Серийное оборудование широкого профиля	11,8%	9,0%	14,5%
Узкоспециализированное оборудование	13,2%	10,4%	15,9%
Средства хранения и транспортировки жидких и газообразных веществ	13,3%	10,2%	16,4%
Электронное оборудование	13,9%	11,0%	16,8%
Инструменты, инвентарь, приборы	14,3%	11,3%	17,3%

Корректировка на физический износ / иные устаревания

Корректировка на физический износ рассчитана для всех объектов-аналогов, так как они отличаются по уровню физического износа от объекта оценки.

Величина корректировки равна величине износа, рассчитанного в таблице 2.2. Физический износ объектов-аналогов определялся по той же методике, что и физический износ объекта

оценки, на основании данных, представленных в предложении о продаже и телефонном интервьюировании продавцов.

Корректировка на комплектацию / дополнительное оснащение

Данная корректировка вводится при выявлении существенных отличий в комплектации или оснащения у объекта оценки и объектов-аналогов. Объекты-аналоги имеют комплектацию, отличную от комплектации объекта оценки. У всех объектов-аналогов комбайн укомплектован жатками кукурузными ЖР-4000 (жатка роторная Maize Header). Необходимо скорректировать стоимость аналогов на стоимость жатки для уборки трав МСМ-100.70 и платформы подборщика For Up 300D. Анализ предложений о продаже показал, что на вторичном рынке имеются единичные предложения похожих объектов, что не позволяет определить их стоимость в рамках сравнительного подхода. Но имеется информация о ценах на новые объекты, то есть возможно определить стоимость затратным подходом.

В таблицах 5.1.5-5.1.6 представлен расчёт данных объектов.

Таблица 5.1.5 Информация об аналогах для расчёта.

№ п/п	Наименование объекта оценки	Аналог	Источник	Стоимость аналога, руб
1	Жатка для уборки трав МСМ-100.70	Жатка КЛЕВЕР МСМ-100.70	http://rubarz.ru/zhatka-dlya-uborki-trav-rsm-100-70-dlya-uborki-trav	695 500
2	платформа подборщик For Up 300D	Подборщик кормо-уборочный ПК-300 "For Up 300"	https://svoefarmerstvo.ru/product/8003-22030170/8003-22030170-podborschik-kormouborochnyj-pk-300-for-up-300/8003-22030170?ysclid=mlkmitqcl9266860650	987 444

Таблица 5.1.6 Расчет стоимости объектов для расчёта корректировки на разницу в комплектации.

№ п/п	Наименование объекта оценки	Год выпуска / ввода	<u>Физический износ (экспертный), %</u>	Внешний износ (переход), %	ПВС	Стоимость объекта оценки, руб.
1	Жатка для уборки трав МСМ-100.70	2018	47,40%	16,80%	695 500	304 000
2	платформа подборщик For Up 300D	2018	47,40%	16,80%	987 444	432 000
Размер корректировки на разницу в комплектации, руб.						736 000

<http://rubarz.ru/zhatka-dlya-uborki-trav-rsm-100-70-dlya-uborki-trav>

RUBARZ GROUP

[Главная](#) [Запасные Части](#) [Собственное Производство](#) [Сельскохозяйственная Техника](#) [Ус](#)

[Галерея](#)

Жатка для уборки трав РСМ-100.70 Для уборки трав

Жатка для уборки трав агрегируется с самоходным кормоуборочным комбайном «Дон-680М». Предназначена для скашивания сеяных и естественных тонкостебельных трав высотой до 1,5 м. Изготавливается в двух исполнениях:

РСМ-100.70Ш — для комбайна, оснащенного металлодетектором;

РСМ-100.70-01Ш — для комбайна, не оснащенного металлодетектором.

Жатка поставляется в комплекте с проставкой и ЗИП.

ЦЕНА: 695 500 РУБ

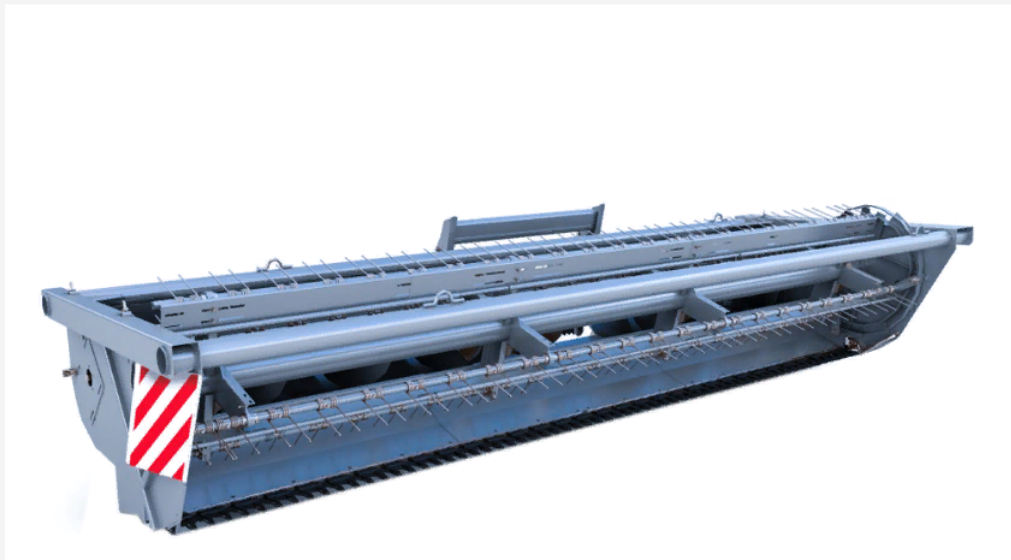

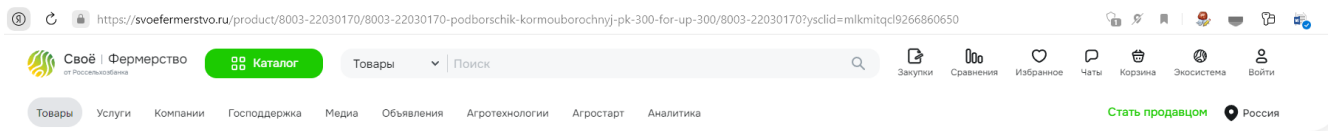

Подборщик кормоборочный ПК-300 "For Up 300"

ID товара: 8003-22030170



Производитель
АО "КЛЕВЕР"

Цена за 1 шт

987 444 Р

• В наличии

В кредит

от 16 671 Р / мес

В корзину

Предоплата

Самовывоз 1 пункт

ООО "ТЕХНИКА ПОЛЕЙ"
Официальный дилер

Описание Отзывы Вопросы Кредит

Определения близости скорректированных цен аналогов

Согласно Методике оценки остаточной стоимости транспортных средств с учетом технического состояния (Р 03112194-0376-98 от 10.12.1998 г., 2-е издание, с комментарием) цены аналогов должны быть близки друг к другу. В случае значительных различий скорректированных цен аналогов целесообразно выбрать другие аналоги; элементы, по которым проводится сравнение; значения корректировок.

Для определения близости скорректированных цен аналогов оценщиком применены методы математической статистики, описанные в учебнике «Математические методы оценки стоимости имущества» под ред. С.В. Грибовского, С.А. Сивец, И.А. Левыкиной, М.: Маросейка, Книжная линия, 2014 – 352 с.

Для практического применения статистических методов очень важно знание вида закона распределения вероятностей случайно величины. Подавляющее большинство статистических методов основывается на предположении, что рассматриваемые данные принадлежат неограниченно большой, нормально распределенной генеральной совокупности.

Проверку гипотезы о возможности отнесения распределения к нормальному, как правило, начинают с вычисления коэффициента вариации. Коэффициент вариации определяется как процентное отношение среднеквадратического отклонения к среднему арифметическому.

$$V = (\sigma / \bar{x}) \times 100\%, \text{ где}$$

σ – среднее квадратическое отклонение,

\bar{x} – средняя арифметическая вариационного ряда.

Средняя арифметическая вариационного ряда рассчитывается по формуле:

$$\bar{x} = \frac{1}{n} \sum_{i=1}^n x_i = \frac{1}{n} (x_1 + \dots + x_n).$$

Дисперсия случайной величины определяется по формуле:

$$\sigma^2 = \frac{1}{n} \sum_{i=1}^n (x_i - \bar{x})^2.$$

Среднее квадратическое отклонение (СКО) определяется как корень квадратный из дисперсии случайной величины.

$$\sigma = \sqrt{\frac{1}{n} \sum_{i=1}^n (x_i - \bar{x})^2}$$

Расчет через нахождение средней скорректированной стоимости (т.е. стоимости каждого аналога до процедуры взвешивания) среди аналогов:

Расчет коэффициентов вариации:

Для расчёта, представленного в таблице 5.1.1: V = 7,77 %

Для расчёта, представленного в таблице 5.1.3: V = 0,42 %

Согласно Методики Р 03112194-0376-98 от 10.12.1998 г. если значение коэффициента вариации не превышает 30%, то считается, что выборка является достаточно однородной, а цены аналогов относительно близки друг к другу. **В данном случае, требование Методики Р 03112194-0376-98 от 10.12.1998 г. выполнено.**

Пояснение по расчету весовых коэффициентов для объектов-аналогов

Весовые коэффициенты для объектов-аналогов определялись на основании общего модуля корректировок (ОМК) по каждому из аналогов. Значение ОМК аналога определяется как сумма модулей всех примененных к аналогу в абсолютном выражении корректировок (за исключением корректировки на торг), после чего вычисляется отношение ОМК по каждому аналогу к первоначальной (нескорректированной) стоимости данного аналога. Весовой коэффициент определяется обратной зависимостью от величины соотношения «ОМК / первоначальная стоимость» аналога путем деления величины соотношения (1 – «ОМК / первоначальная стоимость») по каждому аналогу на общую сумму таких соотношений по всем аналогам. Общая логика проводимых вычислений: чем меньше ОМК аналога по отношению к его первоначальной стоимости, тем менее «закорректирован» и более точно подобран данный аналог и, как следствие, ему присваивается больший вес.

5.2 СОГЛАСОВАНИЕ СТОИМОСТЕЙ, ПОЛУЧЕННЫХ РАЗЛИЧНЫМИ ПОДХОДАМИ

Так как для расчётов применялся только сравнительный подход к оценке, то согласование стоимостей не требуется. Итоговая рыночная стоимость имущества принята равной стоимости, рассчитанной в рамках сравнительного подхода, которая составляет:

Таблица 5.2.1 Согласование.

№	Наименование объекта	Стоимость по сравнительному подходу, руб	Вес сравнительного подхода	Рыночная стоимость, с НДС, руб.	Рыночная стоимость без НДС, руб.
1	Косилка самоходная универсальная КСУ-1 2018 г.в., заводской № машины (рамы) ROKSU1550011425 в комплектации с косилкой валковой транспортерной "Draper Flow 700". Марка КВТ 7-14, 2019 г.в., заводской №ROKVT714000555	4 361 883	1,00	4 362 000	3 575 410
2	Кормоуборочный комбайн РСМ-100 "Дон-680М"2019 г.в. заводской № машины (рамы) R0DON680009046 в комплектации: - жатка для уборки трав МСМ-100.70, 2018 г.в., заводской № M0MSM107000368; - жатка роторная Maize Header, 2019 г.в., заводской № R0HR0400007180; - платформа подборщик For Up 300D, 2018 г.в., заводской № R1M10072002368	3 383 630	1,00	3 384 000	2 773 770

VI. ЗАКЛЮЧЕНИЕ ОБ ИТОГОВОЙ ВЕЛИЧИНЕ РЫНОЧНОЙ СТОИМОСТИ ОБЪЕКТА ОЦЕНКИ

В результате проведенного анализа и расчетов с использованием существующих методик оценки транспортных средств, Оценщик определил итоговое значение рыночной стоимости имущества, которая, с учетом округления до рублей, на 06.02.2026 г. составило:

№	Наименование объекта	Рыночная стоимость, с НДС, руб.	Рыночная стоимость без НДС, руб.
1	Косилка самоходная универсальная КСУ-1 2018 г.в. в комплектации с косилкой валковой транспортёрной "Draper Flow 700". Марка КВТ 7-14, 2019 г.в.	4 362 000	3 575 410
2	2. "Кормоуборочный комбайн РСМ-100 "Дон-680М" в комплектации: - жатка для уборки трав РСМ-100.70, 2018 г.в.; - жатка роторная Maize Header, 2019 г.в.; - платформа подборщик For Up 300D, 2018 г.в.	3 384 000	2 773 770

Расчитанная рыночная стоимость имущества соответствует рыночным показателям и предложениям в данном сегменте рынка.

VII. СЕРТИФИКАТ ОЦЕНКИ

Я нижеподписавшийся,

Смирнов Константин Юрьевич,

Оценщик ООО «Алтайский институт стоимостных технологий «БизнесМетрикс».

Член СРО «Национальная коллегия специалистов-оценщиков» (рег. номер в реестре № 02457, дата включения в реестр оценщиков 03.08.2021 г.).

Профессиональная ответственность Оценщика застрахована на период с 28.06.2025 по 27.06.2026 г в ПАО «САК «ЭНЕРГОГАРАНТ», страховой полис №252800-035-000015 от 04.06.2025 г. Сумма страхования профессиональной ответственности Оценщика – 3 000 000 (три миллиона) рублей.

утверждаю, что:

- результат оценки есть субъективное мнение Оценщика, основанное на профессиональном опыте и знаниях, действительное в пределах, оговоренных данным отчетом допущений и ограничений;

Диплом о профессиональной переподготовке ПП-I № 196462 от 05.06.2008 г. ГОУ ВПО Алтайский государственный технический университет им. И.И.Ползунова «Оценка стоимости предприятия (бизнеса)».

1) Направление оценочной деятельности: «Оценка недвижимости». Номер аттестата 019869-1. Дата выдачи: 31.05.2021 г. Наименование выдавшей аттестат организации: Федеральное бюджетное учреждение "Федеральный ресурсный центр".

2) Направление оценочной деятельности: «Оценка движимого имущества». Номер аттестата 019870-2. Дата выдачи: 31.05.2021 г. Наименование выдавшей аттестат организации: Федеральное бюджетное учреждение "Федеральный ресурсный центр".

3) Направление оценочной деятельности: «Оценка бизнеса». Номер аттестата 019871-3. Дата выдачи: 31.05.2021 г. Наименование выдавшей аттестат организации: Федеральное бюджетное учреждение "Федеральный ресурсный центр".

- оценщик не имеет ни в настоящем, ни в будущем какого-либо интереса в объекте оценки, являющемся предметом данного отчета;
- вознаграждение Оценщика не зависит от суммы оценки и не связано с достижением заранее оговоренного результата;
- оценка была проведена, а Отчет составлен в полном соответствии с требованиями следующих документов:

1.	Федеральный стандарт оценки «Структура федеральных стандартов оценки и основные понятия, используемые в федеральных стандартах оценки (ФСО I)», утвержден приказом Минэкономразвития России от 14 апреля 2022 г. N 200.
2.	Федеральный стандарт оценки «Виды стоимости (ФСО II)», утвержден приказом Минэкономразвития России от 14 апреля 2022 г. N 200.
3.	Федеральный стандарт оценки «Процесс оценки (ФСО III)», утвержден приказом Минэкономразвития России от 14 апреля 2022 г. N 200.
4.	Федеральный стандарт оценки «Задание на оценку (ФСО IV)», утвержден приказом Минэкономразвития России от 14 апреля 2022 г. N 200.
5.	Федеральный стандарт оценки «Подходы и методы оценки (ФСО V)», который утвержден Минэкономразвития России от 14 апреля 2022 г. N 200.
6.	Федеральный стандарт оценки «Отчет об оценке (ФСО VI)», который утвержден Минэкономразвития России от 14 апреля 2022 г. N 200.
7.	Федеральный стандарт оценки «Оценка стоимости машин и оборудования (ФСО N 10)», утвержденный приказом Минэкономразвития России № 328 от 01.06.2015.
8.	<p>Оценщик, выполнивший работы по составлению данного отчета, является членом Ассоциации СРО НКСО, поэтому в данном отчете применялись следующие стандарты:</p> <ul style="list-style-type: none"> • Основопологающий (базовый) стандарт СТО СДС СРО НКСО 1.1-2007 Утверждено: Правлением Ассоциации СРО «НКСО», Протокол № 4 от «17» сентября 2007 г. • СТО СДС СРО НКСО 3.1-2022 "Основные понятия, используемые в стандартах оценочной деятельности Ассоциации СРО "НКСО" • СТО СДС СРО НКСО 3.2-2022 "Виды стоимости" • СТО СДС СРО НКСО 3.3-2022 "Процесс оценки" • СТО СДС СРО НКСО 3.4-2022 "Задание на оценку" • СТО СДС СРО НКСО 3.5-2022 "Подходы и методы оценки" • СТО СДС СРО НКСО 3.6-2022 "Отчет об оценке". • СТО СДС СРО НКСО 3.10-2015 «Оценка стоимости машин и оборудования». • Правила деловой и профессиональной этики членов Ассоциации СРО «НКСО». Опубликовано: 18 декабря 2015 г.

Оценщик



К. Ю. Смирнов

VIII. ПЕРЕЧЕНЬ ИСПОЛЬЗОВАННЫХ ИСТОЧНИКОВ И МЕТОДИЧЕСКИХ МАТЕРИАЛОВ

1. Федеральный Закон от 29.07.98 г. №135-ФЗ «Об оценочной деятельности в Российской Федерации».
2. Федеральный стандарт оценки «Структура федеральных стандартов оценки и основные понятия, используемые в федеральных стандартах оценки (ФСО I)», утвержден приказом Минэкономразвития России от 14 апреля 2022 г. N 200.
3. Федеральный стандарт оценки «Виды стоимости (ФСО II)», утвержден приказом Минэкономразвития России от 14 апреля 2022 г. N 200.
4. Федеральный стандарт оценки «Процесс оценки (ФСО III)», утвержден приказом Минэкономразвития России от 14 апреля 2022 г. N 200.
5. Федеральный стандарт оценки «Задание на оценку (ФСО IV)», утвержден приказом Минэкономразвития России от 14 апреля 2022 г. N 200.
6. Федеральный стандарт оценки «Подходы и методы оценки (ФСО V)», который утвержден Минэкономразвития России от 14 апреля 2022 г. N 200.
7. основополагающий (базовый) стандарт СТО СДС СРО НКСО 1.1-2007 Утверждено: Правлением Ассоциации СРО «НКСО», Протокол № 4 от «17» сентября 2007 г.
8. СТО СДС СРО НКСО 3.1-2022 "Основные понятия, используемые в стандартах оценочной деятельности Ассоциации СРО "НКСО"
9. СТО СДС СРО НКСО 3.2-2022 "Виды стоимости"
10. СТО СДС СРО НКСО 3.3-2022 "Процесс оценки"
11. СТО СДС СРО НКСО 3.4-2022 "Задание на оценку"
12. СТО СДС СРО НКСО 3.5-2022 "Подходы и методы оценки"
13. СТО СДС СРО НКСО 3.6-2022 "Отчет об оценке".
14. СТО СДС СРО НКСО 3.10-2015 «Оценка стоимости машин и оборудования».
15. Правила деловой и профессиональной этики членов Ассоциации СРО «НКСО». Опубликовано: 18 декабря 2015 г.
16. Методика оценки остаточной стоимости транспортных средств с учетом технического состояния (Р 03112194-0376-98 от 10.12.1998 г., 2-е издание, с комментарием).
17. «Оценка рыночной стоимости машин и оборудования». М: Международная академия оценки и консалтинга, 2002. 134 с.
18. Справочник оценщика машин и оборудования «Корректирующие коэффициенты и характеристики рынка машин и оборудования». Нижний Новгород: ПЦФКО, 2023.
19. «Математические методы оценки стоимости имущества» под ред. С.В. Грибовского, С.А. Сивец, И.А. Левыкиной, М.: Маросейка, Книжная линия, 2014 – 352 с.
20. «Налоговый кодекс Российской Федерации (часть вторая)» от 05.08.2000 N 117-ФЗ.
21. «Уголовный кодекс Российской Федерации» от 13.06.1996 N 63-ФЗ.
22. Интернет-сайт: Вестник Оценщика: <http://www.appraiser.ru/>.
23. Интернет-сайт: <https://www.drom.ru/>.
24. Интернет-сайт: <https://www.avito.ru/> и его архив (<https://ruads.net/>).

IX. ПРИЛОЖЕНИЯ

9.1 КОПИИ ДОКУМЕНТОВ, ПРЕДОСТАВЛЕННЫХ ЗАКАЗЧИКОМ ПО ОБЪЕКТУ ОЦЕНКИ



ПАСПОРТ САМОХОДНОЙ МАШИНЫ И ДРУГИХ ВИДОВ ТЕХНИКИ

RU CB 345664

Тип машины Косилка самоходная универсальная

Марка, модель, коммерческое наименование машины КСУ-1

Организация-изготовитель, страна изготовления ООО "КЗ "Ростсельмаш", Россия

Адрес 344029, Ростовская обл., Ростов-на-Дону, Менжинского, 2

Страна происхождения Россия

Сертификат соответствия (декларация о соответствии) № TC RU C-RU MT22 B.00124 от « 15 августа 2014 г.

Выдан (зарегистрирована) « САМТ-Фонд »

Год производства машины 2018 г.

Заводской номер машины, идентификационный номер машины (VIN или PIN) R0KSU155001425/R0ES0155001534

Тип двигателя (двигателей) двигатель внутреннего сгорания, один

Модель, номер двигателя (двигателей) ЯМЗ-53435, J0066370

Рабочий объем двигателя (двигателей), см³ 4430

Мощность двигателя (двигателей), кВт (л. с.) 132,4(180)

Вид движителя колесный

Цвет машины красный

Максимальная технически допустимая масса, кг 4803

Максимальная конструктивная скорость, км/ч 20

Габаритные размеры, мм 5360X3376X3637

Наименование (Ф.И.О.) собственника ООО "Агротрак"

Адрес собственника Россия, 630009, Новосибирская обл., г. Новосибирск, Дунайская д. 19

Наименование органа (организации), выдавшего паспорт ООО "КЗ "Ростсельмаш"

Дата выдачи паспорта « 12 декабря 2018 г.

М. П. Подпись Лешко Н.Ю. (Ф.И.О.)

Свидетельство о регистрации: серия _____ № _____
 Регистрационный знак: код региона _____ серия _____ № _____
 Дата регистрации « _____ » _____ г.

 (наименование органа (организации), осуществившего регистрацию машины)

М. П. _____ Подпись _____
 Дата снятия с учета « _____ » _____ г.
 М. П. _____ Подпись _____

Наименование (Ф.И.О.) нового собственника ООО «Альфа Мобиль»
 Адрес нового собственника 29110, Москва, Тереславская Б., ул. дом 46
 Дата продажи (передачи) « 12 » ноября 2019 г. стр 2, эт. 4, пом. 1 к 16, 17

М. П. _____ Подпись прежнего собственника _____

Свидетельство о регистрации: серия СЕ № 431991
 Регистрационный знак: код региона 22 серия МТ № 7461
 Дата регистрации « _____ » 22 июля 2019 г.
 Государственная инспекция гостехнадзора г. Бийска и Бийского района

_____ (наименование органа (организации), осуществившего регистрацию машины)
 М. П. _____ Подпись Гололобов А.В.

Дата снятия с учета « _____ » _____ г.
 М. П. _____ Подпись _____

Наименование (Ф.И.О.) нового собственника ООО Катунь В
 Адрес нового собственника Бийский р-н, с Катунское, Лесная, 7 В
 Дата продажи (передачи) « 15 » 02. 2022 г.

М. П. _____ Подпись прежнего собственника _____



Свидетельство о регистрации: серия _____ СК № 080601

Регистрационный знак: код региона 22 серия _____ МТ № 7461

Дата регистрации « 22 июля 2019 » г.

ГОСУДАРСТВЕННАЯ ИНСПЕКЦИЯ ГОСТЕХНАДЗОРА Г. БИЙСКА И БИЙСКОГО РАЙОНА

(наименование органа (организации), осуществившего регистрацию машины)



Подпись _____ ГОЛОЛОБОВ А.В.

Дата снятия с учета « 17 ноября 2023 » г.

М. П. _____ Подпись _____

Наименование (Ф.И.О.) нового собственника _____

Адрес нового собственника _____

Дата продажи (передачи) « _____ » г.

М. П. _____ Подпись прежнего собственника _____

Свидетельство о регистрации: серия _____ № _____

Регистрационный знак: код региона _____ серия _____ № _____

Дата регистрации « _____ » г.

(наименование органа (организации), осуществившего регистрацию машины)

М. П. _____ Подпись _____

Дата снятия с учета « _____ » г.

М. П. _____ Подпись _____

Наименование (Ф.И.О.) нового собственника _____

Адрес нового собственника _____

Дата продажи (передачи) « _____ » г.

М. П. _____ Подпись прежнего собственника _____

46
17

ОСОБЫЕ ОТМЕТКИ	Дата	
<p>Без ограничения обращения</p> <div data-bbox="231 517 603 770" style="border: 1px solid black; padding: 5px;"> <p>Утилизационный сбор</p> <p>ИНН 6166048181</p> <p><i>ММ</i></p> </div>	<p>«12»декабря 2018г.</p> <p>«12»декабря 2018г.</p>	
<p>ЗАРЕГИСТРИРОВАН ЗА ООО КАТУНЬ А.К., БИЙСКИЙ Р-Н, С. ВЕРХ-КАТУНСКОЕ, УЛ ЛЕНИНА, 76 ПО ДОГОВОРУ ЛИЗИНГА № 07367-БРН-19-Л ОТ 03.06.2019 ДО 30.06.2022</p>	<p>"22" июля 2019г.</p>	

ПАСПОРТ САМОХОДНОЙ МАШИНЫ И ДРУГИХ ВИДОВ ТЕХНИКИ

RU CB 348200

Тип машины **Кормоуборочный комбайн**

Марка, модель, коммерческое наименование машины **PCM-100 "Дон-680М"**

Организация-изготовитель, страна изготовления **ООО "КЗ "Ростсельмаш", Россия**

Адрес **344029, Ростовская обл., Ростов-на-Дону, Менжинского, 2**

Страна происхождения **Россия**

Сертификат соответствия (декларация о соответствии) № **TC RU C-RU.AE61.B.04816** от « **11** сентября 2018 г.

Выдан (зарегистрирована) **ООО "Южный центр сертификации и испытаний"**

Год производства машины **2019** г.

Заводской номер машины, идентификационный номер машины (VIN или PIN) **R0DON680009046**

Тип двигателя (двигателей) **двигатель внутреннего сгорания, один**

Модель, номер двигателя (двигателей) **ЯМЗ-238ДК, K0653060**

Рабочий объем двигателя (двигателей), см³ **14860**

Мощность двигателя (двигателей), кВт (л. с.) **213(290)**

Вид движителя **колесный**

Цвет машины **комбинированный(красный,белый)**

Максимальная технически допустимая масса, кг **9400**

Максимальная конструктивная скорость, км/ч **20**

Габаритные размеры, мм **6198X3247X3940**

Наименование (Ф.И.О.) собственника **ООО "Агротрак"**

Адрес собственника **Россия, 630520, Новосибирская обл., Новосибирский р-н, с. Верх-Тула, ул. Новая, 17/2 этаж 1**

Наименование органа (организации), выдавшего паспорт **ООО "КЗ "Ростсельмаш"**

Дата выдачи паспорта **31** мая 2019 г.

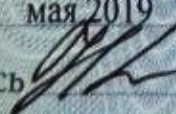
Подпись  **Лешко Н.Ю.** (Ф.И.О.)



Свидетельство о регистрации: серия _____ № _____
 Регистрационный знак: код региона _____ серия _____ № _____
 Дата регистрации « _____ » _____ г.
 (наименование органа (организации), осуществившего регистрацию машины)

М. П. _____ Подпись _____
 Дата снятия с учета « _____ » _____ г.
 М. П. _____ Подпись _____

Наименование (Ф.И.О.) нового собственника ООО «АльфаМобиль»
 Адрес нового собственника 129110, Москва г., Тереженская Б, ул., дом № 46, стр. 2,
 Дата продажи (передачи) « 08 » июля 2019 г. эт. 4, пом. 1 к. 16, 17

М. П. _____ Подпись прежнего собственника _____

Свидетельство о регистрации: серия СЕ № 431992
 Регистрационный знак: код региона 22 серия МТ № 7462
 Дата регистрации « 22 июля 2019 » _____ г.
 Государственная инспекция гостехнадзора г. Бийска и Бийского района

(наименование органа (организации), осуществившего регистрацию машины)
 М. П. _____ Подпись Гололобов А.В.

Дата снятия с учета « _____ » _____ г.
 М. П. _____ Подпись _____

Наименование (Ф.И.О.) нового собственника ООО Катунь
 Адрес нового собственника Бийский р-н, с. В. Катунское, ул. Сашика 86
 Дата продажи (передачи) « 15 » авг 2022 г.

М. П. _____ Подпись прежнего собственника _____



Свидетельство о регистрации: серия _____ № 080602
Регистрационный знак: код региона _____ серия _____ № 7462

Дата регистрации « 22 июля 2019 » г.
ГОСУДАРСТВЕННАЯ ИНСПЕКЦИЯ ГОСТЕХНАДЗОРА Г. БИЙСКА И БИЙСКОГО РАЙОНА



наименование органа (организации), осуществившего регистрацию машины)

Подпись _____ ГОЛОЛОВ А.В.

Дата снятия с учета « 17 ноября 2023 » г.

Подпись _____

М. П. _____
Наименование (Ф.И.О.) нового собственника

Адрес нового собственника

Дата продажи (передачи) « _____ » г.

Подпись прежнего собственника

М. П. _____

Свидетельство о регистрации: серия _____ № _____

Регистрационный знак: код региона _____ серия _____ № _____

Дата регистрации « _____ » г.

(наименование органа (организации), осуществившего регистрацию машины)

М. П. _____ Подпись _____

Дата снятия с учета « _____ » г.

М. П. _____ Подпись _____

Наименование (Ф.И.О.) нового собственника

Адрес нового собственника

Дата продажи (передачи) « _____ » г.

М. П. _____ Подпись прежнего
собственника

ного управляющего
о суда Алтайского края от 12.09.2019

ОСОБЫЕ ОТМЕТКИ	Дата	
<p>Без ограничения обращения</p> <div style="border: 1px solid black; padding: 5px;"> <p>Утилизационный сбор</p> <p>ИНН 6166048181</p> <p><i>[Signature]</i></p> </div>	<p>«31» мая 2019г.</p> <p>«31» мая 2019г.</p>	
<p>ЗАРЕГИСТРИРОВАН ЗА ООО КАТУНЬ, А.К., БИЙСКИЙ Р-Н, С. ВЕРХ-КАТУНСКОЕ, УЛ. ЛЕНИНА, 76 ПО ДОГОВОРУ ЛИЗИНГА № 07357-БРН-19-Л ОТ 31.05.2019 ДО 31.05.2022.</p>	<p>«22» июля 2019г.</p>	

ООО «Самбо-Академия» г. Москва, 2017 г., документ «Б»

Зап. № 15.

9.2 Снимки интернет-страниц источников информации, указанных в таблицах 3.2.1, 3.2.3



Все категории

Поиск по объявлениям

Главная > ... > Сельхозтехника > Косилка > Ростсельмаш > КСУ-1

Косилка Ростсельмаш КСУ-1, 2017

3 990 000 ₽ с НДС

Добавить в избранное

Добавить заметку



Характеристики

Марка: Ростсельмаш
 Модель: КСУ-1
 Тип техники: Косилка
 Год выпуска: 2017

Состояние: С наработкой
 ПТС или ПСМ: Оригинал
 VIN, номер кузова или SN: КСУ5****
 Доступность: В наличии

[Все характеристики](#)

Нет отчёта об истории

Так бывает, если транспорт выпущен до 1983 года, не ставился на учёт в России или у нас недостаточно данных о нём.

Расположение

Республика Башкортостан, Уфа, ул. Лесотехникума, 21
 р-н Октябрьский

[Показать карту](#)

Описание

Реализация с НДС Самоходная Косилка КСУ-1 с жаткой зерновой !!! На полном ходу , полностью исправна!!! Жатка 7 метров

№ 7937622042 · 27 января в 13:34 · 677 просмотров (+0 сегодня)

[Пожаловаться](#)

Показать телефон
 в xxx-xxx-xx-xx

Написать сообщение
 Отвечает за несколько часов

Сельскохозяйственная ТЕХНИКА

4,7 ★★★★★ 13 отзывов

Частное лицо
 На Авито с 2017 года

Надёжный партнёр

10 объявлений пользователя

[Подписаться на продавца](#)

Спросите у продавца

Здравствуйте!

Ещё продаёте?

Торг возможен?

Где и когда можно посмотреть?

Есть ли документы?

На ходу?

Пришлите видео техники в работе?

Есть ли доставка?



Все категории

Поиск по объявлениям

Главная > ... > Сельхозтехника > Косилка > Ростсельмаш > КСУ-1

Косилка Ростсельмаш КСУ-1, 2023

5 700 000 ₽ с НДС

Добавить в избранное

Добавить заметку



Показать телефон
в 969 XXX-XX-XX

Написать сообщение
Отвечает за несколько часов

Агро
5.0 ★★★★★ 3 отзыва
Компания
На Авито с 2012 года



Подписаться на продавца

Спросите у продавца

Здравствуйте!

- Ещё продаёте?
- Торг возможен?
- Где и когда можно посмотреть?
- Есть ли документы?
- На ходу?
- Пришлите видео техники в работе?
- Есть ли доставка?

Характеристики

Марка: Ростсельмаш	Состояние: С наработкой
Модель: КСУ-1	ПТС или ПСМ: Оригинал
Тип техники: Косилка	VIN, номер кузова или SN: ROKS*****
Год выпуска: 2023	Доступность: В наличии

[Все характеристики](#)

Нет отчёта об истории

Так бывает, если транспорт выпущен до 1983 года, не ставился на учёт в России или у нас недостаточно данных о нём.

Расположение

Республика Татарстан (Татарстан), Апастовский р-н, Каратунское сельское поселение, пос. железнодорожной станции Каратун, ул. Хади Такташа, 16А

[Показать карту](#)

Описание

КСУ 1

В отличном состоянии 900 м.ч.

КСУ-1

Жатка: Косилка валковая транспортёрная КВТ 7-14 "Draper Flow 700" 1,1 млн. рублей

Прицепное устройство.

Переуступка лизинга для юридических лиц.

№ 7772624169 · 17 января в 00:03 · 1421 просмотр (*0 сегодня)

[Пожаловаться](#)



Все категории

Поиск по объявлениям

Главная > ... > Сельхозтехника > Косилка > Ростсельмаш > КСУ-1

Косилка Ростсельмаш КСУ-1, 2021

6 000 000 ₽ с НДС

Добавить в избранное

Добавить заметку

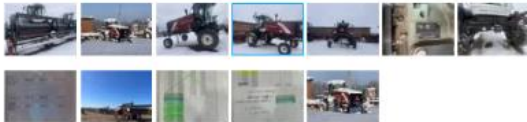

Показать телефон
в 919 xxx-xx-xx

Написать сообщение
Отвечает за несколько часов

Иван
4,7 ★★★★★ 12 отзывов

Компания
На Авито с 2013 года

Надёжный партнёр

Есть бизнес-сообщество ВКонтакте

Подписаться на продавца

Спросите у продавца

Здравствуйте!

Ещё продаёте? Торг возможен?

Где и когда можно посмотреть?

Есть ли документы? На ходу?

Пришлите видео техники в работе?

Есть ли доставка?

Характеристики

Марка: Ростсельмаш
Модель: КСУ-1
Тип техники: Косилка
Год выпуска: 2021

Состояние: С наработкой
ПТС или ПСМ: Оригинал
VIN, номер кузова или SN: ROKS*****
Доступность: В наличии

[Все характеристики](#)

Нет отчёта об истории

Так бывает, если транспорт выпущен до 1983 года, не ставился на учёт в России или у нас недостаточно данных о нём.

Расположение

Удмуртская Республика, Сарапул, ул. Азина

[Показать карту](#)

Описание

ЦЕНА ДО КОНЦА ФЕВРАЛЯ

- Продажа от собственника
 - Нарботка 2788
 - Техника в отличном состоянии.
 - На технике работал и обслуживал квалифицированный специалист.
 - ТО по регламенту.
 - Обслуживался у официального дилера.
 - Продажа в связи обновлении парка.
 - Цена в объявления - остаток лизинга = цена техники
 - Техника находится Удмуртия , Каракулинский р-н, д. Малые Калмаши
- Лизинг/кредит/переуступка/нал/без

№ 7861798293 · 28 января в 19:42 · 739 просмотров (+0 сегодня)

Пожаловаться

Главная > ... > Сельхозтехника > Косилка > Ростсельмаш > КСУ-1

Косилка Ростсельмаш КСУ-1, 2016

4 200 000 Р с НДС

Добавить в избранное | Добавить заметку



Компания проверена
Нет долгов, судов и банкротств

Характеристики

Марка: Ростсельмаш	Состояние: С наработкой
Модель: КСУ-1	ПТС или РСМ: Оригинал
Тип техники: Косилка	VIN, номер кузова или SN: ROKS*****
Год выпуска: 2016	Доступность: В наличии

[Все характеристики](#)

Нет отчёта об истории

Так бывает, если транспорт выпущен до 1983 года, не ставился на учёт в России или у нас недостаточно данных о нём.

Расположение

Удмуртская Республика, Ижевск
р-н Октябрьский [Показать карту](#)

Описание

Продаётся Косилка самоходная универсальная КСУ-1 2016 года выпуска 3961 моточасов

Комплектация:

- Косилка валковая транспортёрная КВТ-7

Состояние: хорошее, рабочее. Все ТО проводились своевременно, эксплуатировался аккуратно.

Без обременений, не в залоге, не в аресте, юридически чистый.

Возможна схема покупки в лизинг.

Оказываем помощь в транспортировке.

Чтобы ознакомиться со всем ассортиментом нашей техники, перейдите на страницу магазина, кликнув по названию «Интерпартнёр сельхоз и спецтехника».

Интерпартнёр – Ваш помощник в покупке проверенной с/х техники с наработкой (б/у). Мы являемся гарантом юридической и финансовой чистоты приобретаемой спецтехники. Предоставляем возможность оформления покупки техники в лизинг. Оказываем услугу доставки в любую точку России.

[Показать телефон](#)
в XXX XXX-XX-XX

[Написать сообщение](#)

[Заказать звонок](#)

Интерпартнёр сельхозтехника
Официальный дилер
5.0 ★★★★★ 3 отзыва
Компания проверена

[Подписаться на продавца](#)

Контактное лицо
Дмитрий Марков

Спросите у продавца

[Ещё продаёте?](#) [Торг возможен?](#)

[Где и когда можно посмотреть?](#)

[Есть ли документы?](#) [На ходу?](#)

[Пришлите видео техники в работе?](#)

[Есть ли доставка?](#)



Все категории

Поиск по объявлениям

Главная > Сельскохозяйственная техника > Косилки > Ростсельмаш > КСУ-1

Косилка Ростсельмаш КСУ-1, 2023

5 445 400 Р с НДС

Добавить в избранное | Добавить заметку



Компания проверена
Нет долгов, судов и банкротств

Характеристики

Марка: Ростсельмаш	Состояние: С наработкой
Модель: КСУ-1	ПТС или РСМ: Оригинал
Тип техники: Косилка	VIN, номер кузова или SN: RDES*****
Год выпуска: 2023	Доступность: В наличии

[Все характеристики](#)

Нет отчёта об истории

Так бывает, если транспорт выпущен до 1983 года, не ставился на учет в России или у нас недостаточно данных о нем.

Расположение

Алтайский край, Барнаул, Павловский тракт, 313Ж
р-н Индустриальный

[Показать карту](#)

Описание

Номер лота: 000012473

Место осмотра: Барнаул, 656922, Алтайский край, г. Барнаул, Павловский тракт, д. 313 Ж.

Технические характеристики:

Назначение:

Скашивание и укладка в валок зерновых, бобовых и крупяных культур, а также скашивание, плавление и измельчение кормовых трав. Подходит для хозяйства, применяющих раздельную уборку и занимающиеся животноводством.

Показать телефон

в 000000-00-00

Написать сообщение

Онлайн

ООО «Альфа-Питаник» грузоперевозки и спецтехника

3.8 ★★★★★ 101 отзыв

Компания

На Avito с 2019 года

Компания проверена

Подписаться на продавца

Контактное лицо

Менеджер

Спросите у продавца

Здравствуйте!

Ещё продаёте? | Торг возможен?

Где и когда можно посмотреть?

Есть ли документы? | На ходу?

Пришлите видео техники в работе?

Есть ли доставка?

Двигатель:

YamZ 534 (Stage IIIa), 4.43 л, 180 л.с. (132 кВт при 2000 об/мин).

Запас крутящего момента до 20%.

Электроника регулирует подачу топлива → экономичность.

Пневмосистема:

Ресивер 100 л, давления 4–8 бар.

Автоматическая поддержка давления, быстроразъемная муфта.

Гидравлика:

Единый гидробак 50 л.

Насос переменной производительности → экономия топлива.

Единый гидроблок управления.

Привод адаптеров:

Жатки DF 900 и DF 700 приводятся гидравликой.

Регулировка параметров (скорость, валок, мотовило) с кресла оператора.

Система Adviser:

Бортовой компьютер.

Контроль состояния систем, ТО и ремонт.

Учет топлива и производственных показателей (площадь, путь, наработка).

Привод ходовой части:

Мотор-колёса.

Клиренс 1000 мм → проезд над валками.

Управляемый мост балансирного типа, угол качания ±8°.

Система копирования рельефа:

Продольное и поперечное копирования поля ясами жатками.

Унифицированные присоединительные места → быстрая смена адаптеров.

Комфорт и кабина:

Управляемый задний мост с гидроцилиндрами, маневренность «разворот на месте».

Кабина Comfort Cab: кондиционер, отопитель, холодильник, солнцезащитная шторка, аудиоподготовка.

Отличный обзор, эргономичное кресло и рулевая колонка.

Джойстик с кнопками для быстрого управления.

Adviser выводит актуальные параметры под текущую задачу.

 Мы – компания Альфа-Лизинг. Более 27 лет работаем с предпринимателями.

Покупка возможна удобным для вас способом – оформление в лизинг или покупка за собственные средства.

 Стоимость в объявлениях уже включает НДС.

У нас более 70 офисов, наши специалисты помогут заключить договор в любом городе России.

 Записаться на осмотр и узнать более подробную информацию вы можете по телефону, указанному в объявлении. Звоните!

Все представленные автомобили находятся в наличии в нашем автопарке.

 Техника имеет прозрачную историю эксплуатации

 Пройшла необходимые проверки

 Доступна к покупке в короткие сроки

Почему мы?

 Работаем с бизнесом любого размера

 Оформим лизинг на выгодных вам условиях и с взносом от 0%

 Предоставляем технику в любом уголке России

 Быстрое оформление по 2 документам

 Скидка 5% для клиентов Альфа-Банка

 Гарантируем юридическую чистоту сделки и безопасность приобретения

 **Добавьте объявление в избранное, чтобы не потерять!**

Полный каталог автомобилей с пробегом доступен на нашем сайте в разделе «Техника с пробегом».



Все категории

Поиск по объявлениям

Главная > ... > Сельхозтехника > Косилка > Ростсельмаш > КСУ-1

Косилка Ростсельмаш КСУ-1, 2020

5 500 000 ₽

Добавить в избранное

Добавить заметку

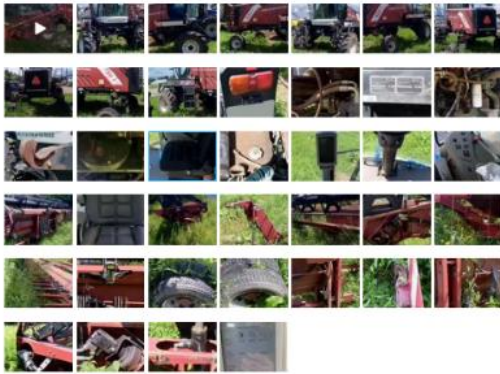

Показать телефон
в 905 000-00-00

Написать сообщение
Онлайн

Изобилие

Компания
На Авито с 2025 года

Компания проверена

12 объявлений пользователя

Подписаться на продавца

Спросите у продавца

Здравствуйте!

Ещё продаёте? Торг возможен?

Где и когда можно посмотреть?

Есть ли документы? На ходу?

Пришлите видео техники в работе?

Есть ли доставка?



Компания проверена
Нет долгов, судов и банкротства

Характеристики

Марка: Ростсельмаш
Модель: КСУ-1
Тип техники: Косилка
Год выпуска: 2020

Состояние: С наработкой
ПТС или ПСМ: Оригинал
VIN, номер кузова или SN: ROKS*****
Доступность: В наличии

[Все характеристики](#)

Нет отчёта об истории

Так бывает, если транспорт выпущен до 1983 года, не ставился на учёт в России или у нас недостаточно данных о нём.

Расположение

Алтайский край, Смоленский р-н, с. Сьчёвка, Советская ул., 188

[Показать карту](#)

Описание

Продвём самоходную косилку KSU-1 2020ого года выпуска. Торг/обмен уместен. 1700 м/ч. В комплекте жатка - 9 метров и тележка. По всем вопросам, а так же за дополнительными фотографиями обращаться по телефону.

№ 4640256141 · 19 января в 14:46 · 4672 просмотра (+4 сегодня)

[Пожаловаться](#)



Все категории

Поиск по объявлениям

Главная > ... > Сельхозтехника > Косилка > Ростсельмаш > КСУ-1

Косилка Ростсельмаш КСУ-1, 2020

4 600 000 ₽ с НДС

Добавить в избранное

Добавить заметку



Компания проверена
Нет долгов, судов и банкротства

Характеристики

Марка: Ростсельмаш	Состояние: С наработкой
Модель: КСУ-1	ПТС или ПСМ: Оригинал
Тип техники: Косилка	VIN, номер кузова или SN: ROKS*****
Год выпуска: 2020	Доступность: В наличии

[Все характеристики](#)

Нет отчёта об истории

Так бывает, если транспорт выпущен до 1983 года, не ставился на учёт в России или у нас недостаточно данных о нём.

Расположение

Томская обл., Томский р-н, Зональненское сельское поселение, пос. Зональная Станция, Светлая ул., 1А

[Показать карту](#)

Описание

МЕСТО ОСМОТРА : Томская обл., Зырянский р-н, с. Богословка, ул. Рабочая д. 24.

№ 7878763808 · 2 февраля в 12:16 · 80 просмотров (+0 сегодня)

[Пожаловаться](#)

Показать телефон
в 936 XXX-XX-XX

Написать сообщение
Отвечает в течение дня

Агрокомплекс

2.6 ★★★★★ 8 отзывов

Компания
На Авито с 2012 года

Компания проверена

24 объявления пользователя

[Подписаться на продавца](#)

Контактное лицо
Екатерина

Спросите у продавца

Здравствуйте!

Ещё продаёте?

Торг возможен?

Где и когда можно посмотреть?

Есть ли документы?

На ходу?

Пришлите видео техники в работе?

Есть ли доставка?



Все категории

Поиск по объявлениям

4,8 9 отзывов о модели Главная > ... > Сельхозтехника > Комбайн > Ростсельмаш > Дон 680М

Комбайн Ростсельмаш Дон 680М, 2019

3 500 000 ₽

Добавить в избранное

Добавить заметку



Позвонить через Авито

Написать сообщение

Илья С

5,0 ★★★★★ 2 отзыва

Частное лицо

На Авито с 2018 года

Подписаться на продавца

Спросите у продавца

Здравствуй!

Ещё продаёте?

Торг возможен?

Где и когда можно посмотреть?

Есть ли документы?

На ходу?

Пришлите видео техники в работе?

Есть ли доставка?

Характеристики

Марка: Ростсельмаш

Модель: Дон 680М

Тип техники: Комбайн

Год выпуска: 2019

Мощность: 290 л.с.

Состояние: С наработкой

Моточасы: 970 ч

ПТС или ПСМ: Оригинал

VIN, номер кузова или SN:
R0D0*****

Доступность: В наличии

[Все характеристики](#)

Нет отчёта об истории

Так бывает, если транспорт выпущен до 1983 года, не ставился на учёт в России или у нас недостаточно данных о нём.

Расположение

Пензенская обл., Сосновоборский р-н, рп. Сосновоборск,
ул. Калинина

[Показать карту](#)

Описание

Продаётся Кормоуборочный комбайн Дон (DON) 680М, комбайн приобретался новым в 2019 году, за это время отработал 970 мото часов. Продаётся в связи с отсутствием работы, техника полностью в исправном, рабочем состоянии, ТО проводилось согласно регламенту завода изготовителя, техникой всегда управлял один и тот же машинист - оператор. Продажа без НДС. Разумный торг.

№ 4061562977 · 5 февраля в 22:32 · 1401 просмотр (+5 сегодня)

[Пожаловаться](#)

Для бизнеса Карьера в Авто Помощь Каталоги #ЯПомогаю
Мои объявления

Все категории

4.8 9 отзывов о модели Главная > ... > Сельхозтехника > Комбайн > Ростсельмаш > Дон 680М

Комбайн Ростсельмаш Дон 680М, 2018

3 200 000 Р

Добавить в избранное
Добавить заметку

Показать телефон
в xxx-xxx-xx-xx

Написать сообщение
Онлайн

Заказать звонок

Интерпартнер сельхозтехника

Официальный дилер

5.0 ★★★★★ 3 отзыва

Компания проверена

Подписаться на продавца

Контактное лицо
Дмитрий Марков

Спросите у продавца

Здравствуйте!

Ещё продаёте?
Торг возможен?

Где и когда можно посмотреть?
Есть ли документы?
На ходу?

Пришлите видео техники в работе?
Есть ли доставка?

Есть доставка
Её организует продавец

Характеристики

Марка: Ростсельмаш	Состояние: С наработкой
Модель: Дон 680М	Моточасы: 3048 ч
Тип техники: Комбайн	ПТС или ПСМ: Оригинал
Год выпуска: 2018	VIN, номер кузова или SN: RODO*****
Мощность: 290 л.с.	Доступность: В наличии

[Все характеристики](#)

Нет отчёта об истории

Так бывает, если транспорт выпущен до 1983 года, не ставился на учёт в России или у нас недостаточно данных о нём.

Расположение

[Удмуртская Республика](#): Ижевск, ул. Гагарина, 81
р-н Ленинский

[Показать карту](#)

Описание

Кормоуборочный комбайн Дон 680 М.

—

Без обременений, не в залоге, не в аресте, юридически чистый.
Возможна схема покупки в лизинг.

—

Комплектация:
- подборщик
- жатка травяная

Состояние: отличное.

Причина продажи: Приобретение более мощного комбайна
Полностью обслужен, готов к работе.

—

Интерпартнер – Ваш помощник в покупке проверенной с/х техники с наработкой (б/у).
Мы являемся гарантом юридической и финансовой чистоты приобретаемой спецтехники.
Предоставляем возможность оформления покупки техники в лизинг, рассрочку.
Оказываем услугу доставки в любую точку России.

—

Чтобы ознакомиться со всем ассортиментом нашей техники, перейдите на страницу магазина, кликнув по названию «Интерпартнер сельхоз и спецтехника».

№ 8013361592 - 6 февраля в 17:12 - 178 просмотров (+7 сегодня)

[Пожаловаться](#)

ООО «АИСТ «БИЗНЕСМЕТРИКС»

ТЕЛЕФОН: +7 (3852) 60-72-78

ОТЧЕТ СОСТАВЛЕН 13.02.2026



Все категории

Поиск по объявлениям

4,8 9 отзывов о модели Главная > ... > Сельхозтехника > Комбайн > Ростсельмаш > Дон 680М

Комбайн Ростсельмаш Дон 680М, 2021

2 730 000 ₽ с НДС

Добавить в избранное Добавить заметку



Характеристики

Марка: Ростсельмаш	Моточасы: 1000 ч
Модель: Дон 680М	ПТС или ПСМ: Оригинал
Тип техники: Комбайн	VIN, номер кузова или SN: RODO*****
Год выпуска: 2021	Доступность: В наличии
Состояние: С наработкой	

[Все характеристики](#)

Нет отчёта об истории

Так бывает, если транспорт выпущен до 1983 года, не ставился на учёт в России или у нас недостаточно данных о нём.

Расположение

[Воронежская обл.](#), Рамонский р-н, Горожанское сельское поселение, д. Галкино, Дорожная ул., 26

[Показать карту](#)

Описание

Номер лота 000017807

Ответственный Стешинский Денис

Частично разукomплектован, возможен иной разукomплект. АКБ не исправны, наработка не отображается.

Покупка возможна удобным для вас способом – оформление в лизинг или покупка за собственные средства.

У нас обширная география присутствия на территории страны – более 70 офисов, поэтому наши менеджеры помогут заключить договор в любом городе России.

Техника доступна в аренду.Стоимость в объявлениях уже включает НДС. Записаться на осмотр и узнать более подробную информацию вы можете у наших специалистов по телефону, указанному в объявлении. Звоните! Мы – компания Альфа-Лизинг. Более 26 лет мы работаем с предпринимателями и создаём лизинговые продукты, предлагая для покупки легковые и грузовые автомобили, лёгкий коммерческий транспорт, прицепы и полуприцепы с пробегом, оборудование с наработкой. Все представленные автомобили находятся в наличии в нашем автопарке. Техника с пробегом имеет прозрачную историю эксплуатации, прошла необходимые проверки и доступна к покупке в короткие сроки. Мы гарантируем юридическую чистоту сделки и безопасность приобретения.

Почему мы?

- Работаем с бизнесом любого размера
- Оформляем лизинг на выгодных вам условиях и с авансом от 0%
- Предоставляем технику в любом уголке России
- Быстрое оформление по 2 документам

Добавьте объявление в избранное, чтобы не потерять!

№ 7825237115 - вчера в 22:00 · 888 просмотров (+26 сегодня)

[Пожаловаться](#)

Показать телефон
в xxxxxx-xx-xx

Написать сообщение
Отвечает около 30 минут

ООО «Альфа-Лизинг» грузовики и спецтехника Дельта Лизинг

3,9 ★★★★★ 100 отзывов

Компания
На Авито с 2019 года 🏆

[Компания проверена](#)

[Подписаться на продавца](#)

Контактное лицо
Менеджер

Спросите у продавца

Здравствуй!

Ещё продаёте? Торг возможен?

Где и когда можно посмотреть?

Есть ли документы? На ходу?

Пришлите видео техники в работе?

Есть ли доставка?

4,8 [9 отзывов о модели](#) Главная > ... > Сельхозтехника > Комбайн > Ростсельмаш > Дон 680М

Комбайн Ростсельмаш Дон 680М, 2017 2 700 000 ₽

[Добавить в избранное](#) [Добавить заметку](#)



Есть доставка
Ее организует продавец

Характеристики

Марка: Ростсельмаш	Состояние: С наработкой
Модель: Дон 680М	Моточасы: 3255 ч
Тип техники: Комбайн	ПТС или ПСМ: Оригинал
Год выпуска: 2017	VIN, номер кузова или SN: RODO*****
Мощность: 290 л.с.	Доступность: В наличии

[Все характеристики](#)

Нет отчёта об истории

Так бывает, если транспорт выпущен до 1983 года, не ставился на учёт в России или у нас недостаточно данных о нём.

Расположение

Удмуртская Республика, Ижевск, ул. Гагарина, 81
р-н Ленинский [Показать карту](#)

Описание

Кормоуборочный комбайн Дон 680 М.

Без обременений, не в залоге, не в аресте, юридически чистый.
Возможна схема покупки в лизинг.

Комплектация:

- подборщик
- жатка травяная

Состояние: отличное.

Причина продажи: приобретение более мощного комбайна

Полностью обслужен, готов к работе.

Интерпартнер – Ваш помощник в покупке проверенной с/х техники с наработкой (б/у).

Мы являемся гарантом юридической и финансовой чистоты приобретаемой спецтехники.

Предоставляем возможность оформления покупки техники в лизинг, рассрочку.

Оказываем услугу доставки в любую точку России.

Чтобы ознакомиться со всем ассортиментом нашей техники, перейдите на страницу магазина, кликнув по названию «Интерпартнер сельхоз и спецтехника».

№ 8013350278 - 6 февраля в 17:09 - 98 просмотров (+4 сегодня) [Пожаловаться](#)

Показать телефон
в xxx xxx-xx-xx

Написать сообщение
Онлайн

Заказать звонок

Интерпартнер сельхозтехника
Официальный дилер
5,0 ★★★★★ 3 отзыва
Компания проверена

[Подписаться на продавца](#)

Контактное лицо
Дмитрий Марков

Спросите у продавца

Здравствуйте!

[Ещё продаёте?](#) [Торг возможен?](#)

[Где и когда можно посмотреть?](#)

[Есть ли документы?](#) [На ходу?](#)

[Пришлите видео техники в работе?](#)

[Есть ли доставка?](#)



Все категории

Поиск по объявлениям

4,8 9 отзывов о модели Главная > ... > Сельхозтехника > Комбайн > Ростсельмаш > Дон 680М

Комбайн Ростсельмаш Дон 680М, 2021

2 950 000 Р с НДС
~~3 200 000 Р с НДС~~

Добавить в избранное Добавить заметку



Показать телефон
в xxx-xxx-xx-xx

Написать сообщение

АО Б-Истокское РТПС
Компания
На Авито с 2019 года
Компания проверена



7 объявлений пользователя

Подписаться на продавца

Контактное лицо
Александр

Спросите у продавца

Здравствуйте!

- Ещё продаёте? Торг возможен?
- Где и когда можно посмотреть?
- Есть ли документы? На ходу?
- Пришлётте видео техники в работе?
- Есть ли доставка?

Характеристики

Марка: Ростсельмаш	Состояние: С наработкой
Модель: Дон 680М	Моточасы: 3902 ч
Тип техники: Комбайн	ПТС или ПСМ: Оригинал
Год выпуска: 2021	VIN, номер кузова или SN: RODO*****
Мощность: 290 л.с.	Доступность: В наличии
Объём двигателя: 14.9 л	

[Все характеристики](#)

Нет отчёта об истории

Так бывает, если транспорт выпущен до 1983 года, не ставился на учёт в России или у нас недостаточно данных о нём.

Расположение

Свердловская обл., Сысертский муниципальный округ, пос. Большой Исток, ул. Свердлова, 42 [Показать карту](#)

Описание

Отличное состояние! Полное сервисное обслуживание у официального дилера.

Наработка общая: 3 902 м/ч

Наработка на барабане: 3 500 м/ч.

Документы: техника юридически чистая, полный пакет документов в порядке, без скрытых обременений.

Скидка: хорошему и серьёзному покупателю – хорошая скидка. Рассмотрю любые адекватные предложения.

Техника готова к работе. Торг уместен. Звоните, отвечу на все вопросы.

№ 7796173685 · вчера в 18:10 · 128 просмотров (+3 сегодня)

[Пожаловаться](#)

Для бизнеса Карьера в Авито Помощь Каталоги #яПомогаю
Мои объявления

Все категории
Поиск по объявлениям

4,8 9 отзывов о модели Главная > > > Сельхозтехника > Комбайн > Ростсельмаш > Дон 680М

Комбайн Ростсельмаш Дон 680М, 2016

2 500 000 ₽ с НДС

Добавить в избранное
Добавить заметку

Показать телефон
в xxx-xxx-xx-xx

Написать сообщение
Онлайн

Заказать звонок

PROSELMASH - Б/У техника
 КОМПАНИЯ

Компания проверена

Подписаться на продавца

Контактное лицо
Письменный Артем

Спросите у продавца

Здравствуйте!

Ещё проведёте?
Торг возможен?

Где и когда можно посмотреть?
Есть ли документы?

Пришлите видео техники в работе?
На ходу?

Есть ли доставка?

Характеристики

Марка: Ростсельмаш	Состояние: С наработкой
Модель: Дон 680М	Моточасы: 2720 ч
Тип техники: Комбайн	ПТС или ПСМ: Оригинал
Год выпуска: 2016	VIN, номер кузова или SN: RODO*****
Мощность: 290 л.с.	Доступность: В наличии

Все характеристики

Нет отчёта об истории

Так бывает, если транспорт выпущен до 1993 года, не ставился на учёт в России или у нас недостаточно данных о нём.

Расположение

Воронежская обл., Павловский р-н, городское поселение Павловск, Павловск Показать карту

Описание

Комбайн в этом году участвовал в уборке. Работал в Воронежской области в одном хозяйстве. Проводилось своевременное ТО у официального дилера. В комплекте жатка кукурузная ЖР-4000.

Кормоуборочный комбайн Ростсельмаш Дон 680М

- Год выпуска: 2016
- Наробота двигателя: 2720 моточасов
- Двигатель: ЯМЗ-236 290 л.с. (213 кВт)
- Пропускная способность: до 108 т/ч
- Информационная система Adviser II
- Комплектация Comfort Cab1
- Рабочая скорость: до 10 км/ч
- Число оборотов ротора: 3 848 об/мин
- Количество ножей, шт: 24 (V-образное расположение)
- Емкость топливного бака: 540 л.
- Реверс

В комплекте жатка кукурузная ЖР-4000.

📞 Звоните нам прямо сейчас, чтобы узнать о наших эксклюзивных предложениях! Наша команда готова ответить на все ваши вопросы и помочь вам сделать лучший выбор!

❤️ Добавьте объявление в **ИЗБРАННОЕ**, чтобы первыми узнавать о скидках и акциях или не пропустить новые поступления!

- **Предпродажная подготовка**
- Помощь в организации доставки
- Постгарантийное обслуживание в собственных сервисах со скидкой
- Возможен лизинг или рассрочка

👉 **Более 30 лет** мы помогаем фермерам находить качественную б/у сельхозтехнику. Широкий ассортимент, проверенные поставщики и индивидуальный подход к каждому клиенту. Выбирайте **PROSELMASH** — ваш надежный партнер в сельском хозяйстве!

🔍 Мы понимаем, как важно сделать осознанный выбор. Поэтому, чтобы вы могли рассмотреть всё в деталях, мы с удовольствием предоставим вам:

- **Персональный видеообзор:** закажите видео, демонстрирующее все особенности и преимущества интересующей вас модели!
- **Дополнительные фотографии:** получите больше снимков с разных ракурсов, чтобы убедиться, что это именно то, что вам нужно!

№ 7812983800 - 9 февраля в 01:01 - 757 просмотров (+2 сегодня) Пожаловаться

Комбайн Ростсельмаш Дон 680М, 2019

3 000 000 Р с НДС

♥ Добавить в избранное

📌 Добавить заметку



Показать телефон
в xxx-xxx-xx-xx

Написать сообщение
Отвечает в течение дня

Заказать звонок

Транспорт
Официальный дилер
На Авито с 2017 года
Компания проверена



Подписаться на продавца

Контактное лицо
Сергей

Спросите у продавца

Здравствуйте!

Ещё продаёте?

Торг возможен?

Где и когда можно посмотреть?

Есть ли документы?

На ходу?

Пришлите видео техники в работе?

Есть ли доставка?

Характеристики

Марка: Ростсельмаш

Модель: [Дон 680М](#)

Тип техники: Комбайн

Год выпуска: 2019

Состояние: С наработкой

[Все характеристики](#)

Моточасы: 1260 ч

ПТС или ПСМ: Оригинал

VIN, номер кузова или SN: R000*****

Доступность: В наличии

Нет отчёта об истории

Так бывает, если транспорт выпущен до 1983 года, не ставился на учёт в России или у нас недостаточно данных о нём.

Расположение

Орловская обл., Глазуновский р-н, Медведевское сельское поселение, д. Володарская, ул. Лескова

[Показать карту](#)

Описание

Дон 680 в комплекте с жаткой жр 4000 один собственник КФХ в хорошем состоянии наработка 1260 м/ч

№ 7316552778 · 17 января в 12:59 · 1098 просмотров (+0 сегодня)

Пожаловаться

Для бизнеса - Карьера в Авито - Помощь - Каталоги - #ЯПомогаю - Мои объявления

Avito Все категории Поиск по объявлениям

4.8 9 отзывов о модели Главная > ... > Сельхозтехника > Комбайн > Ростсельмаш > Дон 680М

Комбайн Ростсельмаш Дон 680М, 2021 3 350 000 Р с НДС

Добавить в избранное Добавить заметку

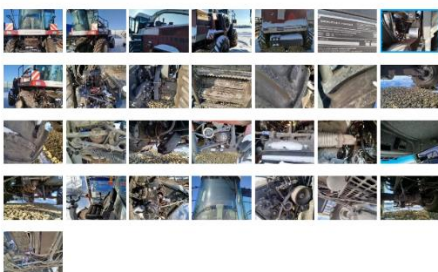

Показать телефон в xxx-xxx-xx-xx

Написать сообщение Отвечает за несколько часов

ПРОСТОр продажа техники 4,9 144 отзыва Компания

Надёжный партнёр Есть бизнес-сообщество ВКонтакте

Подписаться на продавца

Контактное лицо Александр

Спросите у продавца

Здравствуйте!

- Ещё продаёте? Торг возможен?
- Где и когда можно посмотреть?
- Есть ли документы? На ходу?
- Пришлите видео техники в работе?
- Есть ли доставка?

3 Есть доставка Ев организует продавец

Характеристики

Марка: Ростсельмаш	Состояние: С наработкой
Модель: Дон 680М	Моточасы: 800 ч
Тип техники: Комбайн	ПТС или РСМ: Оригинал
Год выпуска: 2021	VIN, номер кузова или SN: R0D0*****
Мощность: 290 л.с.	Доступность: В наличии
Объём двигателя: 14,9 л	

Все характеристики

Нет отчёта об истории

Так бывает, если транспорт выпущен до 1983 года, не ставился на учёт в России или у нас недостаточно данных о нём.

Расположение

Воронежская обл., Воронеж, Арбатская ул., 141 р-н Советский [Показать карту](#)

Описание

В продаже Кормоуборочный комбайн ДОН 680М

Марка: Ростсельмаш
 Модель: ДОН 680М
 Тип техники: комбайн
 Год выпуска: 2021
 Мощность: 290 л.с. (ЯМЗ-236)
 Объём двигателя: 14,9 л.
 Состояние: с наработкой
 Моточасы: 800 м.ч.

ЖА

№ 7941621966 - 27 января в 21:29 - 90 просмотров (+2 сегодня) [Пожаловаться](#)



Все категории

Поиск по объявлениям

9 отзывов о модели Главная > ... > Сельхозтехника > Комбайн > Ростсельмаш > Дон 680М

Комбайн Ростсельмаш Дон 680М, 2018

3 000 000 ₽ с НДС

Добавить в избранное

Добавить заметку

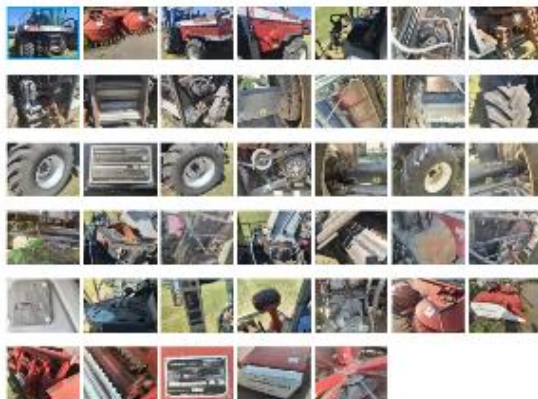

Показать телефон
в зоо зоо-зоо-зоо

Написать сообщение
Онлайн

Заказать звонок

PROSELMASH – Б/У техника
КОМПАНИЯ

Компания проверена

Подписаться на продавца

Контактное лицо
Письменный Артем Сергеевич

Спросите у продавца

Здравствуйте!

Ещё продаете? Торг возможен?

Где и когда можно посмотреть?

Есть ли документы? На ходу?

Пришлите видео техники в работе?

Есть ли доставка?

Есть доставка
Её организует продавец

Характеристики

Марка: Ростсельмаш
Модель: Дон 680М
Тип техники: Комбайн
Год выпуска: 2018
Мощность: 290 л.с.

Состояние: С наработкой
Моточасы: 1451ч
ПТС или ПСМ: Оригинал
VIN, номер кузова или SN: R000*****
Доступность: В наличии

Все характеристики

Нет отчёта об истории

Так бывает, если транспорт выпущен до 1983 года, не ставился на учёт в России или у нас недостаточно данных о нём.

Расположение

Воронежская обл., Павловский р. н, городское поселение Павловск, Павловск, Строительная ул., 6А

Показать карту

Описание

Готов к работе. В комплекте жатка кукурузная ЖР-4000. С документами, без обременений. Реальному покупателю торг.

Кормоуборочный комбайн Ростсельмаш Дон 680М

- Год выпуска: 2018
- Нарботка двигателя: 1451 моточасов
- Двигатель: ЯМЗ 236 290 л.с. (213 кВт)
- Пропускная способность: до 108 т/ч
- Информационная система Adviser II
- Комплектация Comfort Cab1
- Рабочая скорость: до 10 км/ч
- Число оборотов ротора: 3 848 об/мин
- Количество ножей, шт: 24 (V-образное расположение)
- Емкость топливного бака: 540 л.
- Реверс

В комплекте жатка кукурузная ЖР-4000.

📌 Результаты дефектовки:

- Двигатель в рабочем состоянии
- РОМ - рабочий
- Редуктор измельчающего барабана в рабочем состоянии

📞 **Звоните** нам прямо сейчас, чтобы узнать о наших эксклюзивных предложениях! Наша команда готова ответить на все ваши вопросы и помочь вам сделать лучший выбор!

❤️ **Добавьте объявление в ИЗБРАННОЕ**, чтобы первыми узнавать о скидках и акциях или не пропустить новые поступления!

- **Предпродажная подготовка**
- **Помощь в организации доставки**
- **Постгарантийное обслуживание в собственных сервисах со скидкой**
- **Возможен лизинг**

👉 **Более 30 лет** мы помогаем фермерам находить качественную б/у сельхозтехнику. Широкий ассортимент, проверенные поставщики и индивидуальный подход к каждому клиенту. Выбирайте **PROSELMASH** – ваш надежный партнер в сельском хозяйстве!

👂 Мы понимаем, как важно сделать осознанный выбор. Поэтому, чтобы вы могли рассмотреть всё в деталях, мы с удовольствием предоставляем вам:

- **Персональный видеобзор:** Закажите видео, демонстрирующее все особенности и преимущества интересующей вас модели!
- **Дополнительные фотографии:** Получите больше снимков с разных ракурсов, чтобы убедиться, что это именно то, что вам нужно!

№ 7973127198 · 5 февраля в 19:40 · 58 просмотров (+2 сегодня)

Пожаловаться



Все категории

Поиск по объявлениям

4,8 9 отзывов о модели Главная > ... > Сельхозтехника > Комбайн > Ростсельмаш > Дон 680М

Комбайн Ростсельмаш Дон 680М, 2022

3 819 000 Р с НДС

Добавить в избранное

Добавить заметку



Показать телефон
в xxx xxx-xx-xx

Написать сообщение
Отвечает около 30 минут

Европлан - техника с пробегом

4,0 232 отзыва

Компания

На Авито с 2017 года

Компания проверена



4055 объявлений пользователя

Подписаться на продавца

Контактное лицо
Менеджер

Спросите у продавца

Здравствуй!

Ещё продаёте? Торг возможен?

Где и когда можно посмотреть?

Есть ли документы? На ходу?

Пришлётё видео техники в работе?

Есть ли доставка?

Характеристики

Марка: Ростсельмаш

Модель: Дон 680М

Тип техники: Комбайн

Год выпуска: 2022

Мощность: 290 л.с.

Объём двигателя: 10 л

Состояние: С наработкой

Моточасы: 1645 ч

ПТС или ПСМ: Оригинал

VIN, номер кузова или SN:
R0D0*****

Доступность: В наличии

[Все характеристики](#)

Нет отчёта об истории

Так бывает, если транспорт выпущен до 1983 года, не ставился на учёт в России или у нас недостаточно данных о нём.

Расположение

Вологодская обл., Вологда
р-н Нижний Посад

[Показать карту](#)

Описание

Покупая автомобиль в Европлан - Вы получаете 100% гарантию юридической чистоты, профессиональный и индивидуальный подход, быстрое заключение договора, различные варианты оформления.

Автомобиль приобретался у официального дилера и принадлежит компании Европлан, то есть не находится в кредите, залоге или розыске!

Цена указана с НДС.

Номер основного моста: отсутствует

Цвет: белый, красный, черный

Вид движителя: колесный

Мощность двигателя в кВт.: 213

Мощность двигателя в л.с.: 289,68

Максимальная конструктивная скорость, км/ч: 20

Габаритные размеры, мм: 6198x3247x3940

Страна: Россия

Технические характеристики:

Показатели Ед. изм. Значение

Двигатель

Марка ЯМЗ 238ДК 1 с турбонаддувом

Мощность двигателя кВт 213

Мощность двигателя л.с. 290

Емкость топливного бака л 540

Адаптеры

Травяная жатка 5

Жатка роторная сплошного среза для уборки кукурузы м 4,0 (6 рядков)

Подборщик м 2,2

3,0

Питающий аппарат (подающая камера)

Ширина мм 680

Число подающих и подпрессовывающих вальцов 5

Измельчающий барабан

Диаметр мм 750

Ширина мм 646

Частота вращения об/мин 838

Расположение ножей V-образное шевронное

Количество ножей 24 полуножа

Длина резки мм 3,5

8

20

Силосопровод

Угол поворота град. 180

Размеры и масса

Высота в рабочем положении мм 5200

Длина в рабочем положении мм 8210 (с роторной жаткой)

Ширина в рабочем (транспортном) положении мм 4110 (с роторной жаткой)

Высота базовой машины мм 3926

Масса базовой машины кг 9400 (без адаптеров)

Дополнительное оборудование

Металлодетектор

Доизмельчитель зерен

Ускоритель выброса

Заточка ножей механически

Показатели технологического процесса (нормативные, в скобках – фактические)

Пропускная способность кг/с 15 (14,8-18,2)

Производительность за 1 час основного времени т/ч 54 (53,1 67,5)

Пропускная способность кг/с 14 (8,4)

Производительность за 1 час основного времени т/ч 50 (24,7-77,7)

Пропускная способность кг/с 30 (36,8)

Производительность за 1 час основного времени т/ч 108 (132,6)



🔍 Все категории

Поиск по объявлениям

4,8 9 отзывов о модели Главная > ... > Сельхозтехника > Комбайн > Ростсельмаш > Дон 680

Комбайн Ростсельмаш Дон 680, 2016 2 400 000 ₽ с НДС

♥️ Добавить в избранное

📌 Добавить заметку



Показать телефон
в xxx xxx-xx-xx

Написать сообщение
Отвечает около часа

Агроном

5,0 ★★★★★ 2 отзыва

Компания

На Авито с 2018 года



2 объявления пользователя

Подписаться на продавца

Контактное лицо
Александр

Спросите у продавца

Здравствуйте! ➔

Ещё продаёте?

Торг возможен?

Где и когда можно посмотреть?

Есть ли документы?

На ходу?

Пришлётте видео техники в работе?

Есть ли доставка?

Характеристики

Марка: Ростсельмаш

Модель: **Дон 680**

Тип техники: Комбайн

Год выпуска: 2016

Мощность: 290 л.с.

Состояние: С наработкой

Моточасы: 3147 ч

ПТС или ПСМ: Оригинал

VIN, номер кузова или SN: R0D0****

Доступность: В наличии

[Все характеристики](#)

Нет отчёта об истории

Так бывает, если транспорт выпущен до 1983 года, не ставился на учёт в России или у нас недостаточно данных о нём.

Расположение

Тверская обл., Торжокский р-н, пос. Мирный, Советская ул. [Показать карту](#) ▾

Описание

Продаём кормоуборочный комбайн ,на полном ходу. в комплекте с жаткой.продаем 2 комбайна. при покупке двух комбайнов кукурузная жатка в подарок Приезжайте смотрите все расскажем.

№ 7855647849 · 19 января в 15:33 · 194 просмотра (+3 сегодня)

[Пожаловаться](#)

КВАЛИФИКАЦИОННЫЙ АТТЕСТАТ В ОБЛАСТИ ОЦЕНОЧНОЙ ДЕЯТЕЛЬНОСТИ

№ 040142-2 « 27 » июня 20 24 г.

Настоящий квалификационный аттестат в области оценочной деятельности по направлению оценочной деятельности

«Оценка движимого имущества»

выдан Смирнову Константину Юрьевичу

на основании решения федерального бюджетного учреждения
«Федеральный ресурсный центр»

от « 27 » июня 20 24 г. № 356

Директор  А.С. Бункин

Квалификационный аттестат выдается на три года и действует
до « 27 » июня 20 27 г.

АО «ОПЦИОН», Москва, 2021 г., -6-, Т3 № 672

АССОЦИАЦИЯ
САМОРЕГУЛИРУЕМАЯ ОРГАНИЗАЦИЯ
«НАЦИОНАЛЬНАЯ КОЛЛЕГИЯ СПЕЦИАЛИСТОВ-ОЦЕНЩИКОВ»

СВИДЕТЕЛЬСТВО

СМИРНОВ
Константин Юрьевич

ИНН 222405291938

является членом

Ассоциации
саморегулируемой организации
«НАЦИОНАЛЬНАЯ КОЛЛЕГИЯ
СПЕЦИАЛИСТОВ-ОЦЕНЩИКОВ»

включена Федеральной регистрационной службой
в единый государственный реестр саморегулируемых организаций оценщиков
19 декабря 2007 года за № 0006

Основание: Протокол заседания Правления Ассоциации СРО «НКСО»
от «3» августа 2021 года № 8

Президент



А.В. Лисичкин

Регистрационный № 02457 Дата внесения в реестр «3» августа 2021 года

СТРАХОВАЯ АКЦИОНЕРНАЯ КОМПАНИЯ

ЭНЕРГОГАРАНТ

**ПОЛИС N 252800-035-000015
ОБЯЗАТЕЛЬНОГО СТРАХОВАНИЯ ОТВЕТСТВЕННОСТИ ОЦЕНЩИКА**

Страхователь: Смирнов Константин Юрьевич

Адрес: г Барнаул, Южный Власихинский проезд, д 28а, кв 96

Паспорт: 0117 № 383653

Выдан: Отдел УФМС России по Алтайскому краю и Республике Алтай в Октябрьском районе г Барнаула 14.11.2017

Диплом о профессиональной переподготовке

Дата выдачи: Диплом ПП-I № 196462 от 05.06.2008

Выдан (кем): Государственное образовательное учреждение высшего профессионального образования "Алтайский государственный технический университет им. И.И. Ползунова"

Объектом страхования по договору обязательного страхования ответственности оценщика при осуществлении оценочной деятельности являются имущественные интересы, связанные с риском ответственности оценщика по обязательствам, возникающим вследствие причинения ущерба заказчику, заключившему договор на проведение оценки, и (или) третьим лицам.

Страховым случаем по договору обязательного страхования ответственности оценщиков является установленный вступившим в законную силу решением арбитражного суда или признанный страховщиком факт причинения ущерба заказчику и/или третьим лицам действиями (бездействием) оценщика в результате нарушения требований федеральных стандартов оценки, стандартов и правил оценочной деятельности, установленных саморегулируемой организацией оценщиков, членом которой являлся оценщик на момент причинения ущерба.

Выгодоприобретатели: заказчик по договору на проведение оценки и/или третьи лица, которым причинен ущерб Страхователем при осуществлении последним оценочной деятельности.

Страховая сумма, руб.	Страховой тариф, %	Страховая премия, руб.
3 000 000,00	0,07	2 100,00

Порядок и сроки уплаты страховой премии: единовременно, в срок до 27.06.2025 г.

Форма уплаты страховой премии: безналичным путем на расчетный счет страховщика.

Настоящий Полис удостоверяет факт заключения договора N 252800-035-000015 от 04.06.2025 г. обязательного страхования ответственности оценщика.

Настоящий Полис действует с 28.06.2025 г. по 27.06.2026 г.

Настоящий Полис страхования вступает в силу в 00 часов дня, следующего за днем поступления страховой премии в полном размере на расчетный счет Страховщика.

Неотъемлемой частью настоящего Полиса является:

Договор N 252800-035-000015 от 04.06.2025 г. обязательного страхования ответственности оценщика.

Страховщик	Страхователь
<p>ПАО «САК «ЭНЕРГОГАРАНТ» Юридический адрес: 115035, г. Москва, Садовническая набережная, д. 23 Дирекция в г. Барнаул Западно – Сибирского филиала Фактический адрес: 656043, г. Барнаул, ул. Короленко, д. 74, офис 1. ИНН/КПП 7705041231/ 540743001 ОГРН 1027739068060 Расчетный счет 40701810944070100009 СИБИРСКИЙ БАНК ПАО СБЕРБАНК Г.НОВОСИБИРСК Корреспондентский счет 30101810500000000641 БИК 045004641 Тел.: 8 (3852) 56-71-74, E-mail: semeryakov@nsk-garant.ru Директор Дирекции в г. Барнаул /Семеряков О.В./ М.П.</p>	<p>Смирнов Константин Юрьевич Адрес: г Барнаул, Южный Власихинский проезд, д 28а, кв 96 Паспорт: 0117 № 383653 Выдан: Отдел УФМС России по Алтайскому краю и Республике Алтай в Октябрьском районе г Барнаула 14.11.2017, код подразделения 222-067 Дата рождения 28.07.1984 Тел.: 7 913 229 72 78 E-mail: aist-bm@yandex.ru</p> <p>/ Смирнов К.Ю./</p>

Дата выдачи полиса: 04.06.2025 г.

СТРАХОВАЯ АКЦИОНЕРНАЯ КОМПАНИЯ

ЭНЕРГОГАРАНТ

ПОЛИС N 252800-035-000023

**ОБЯЗАТЕЛЬНОГО СТРАХОВАНИЯ ОТВЕТСТВЕННОСТИ ЮРИДИЧЕСКОГО ЛИЦА,
ЗАКЛЮЧИВШЕГО С ЗАКАЗЧИКОМ ДОГОВОР НА ПРОВЕДЕНИЕ ОЦЕНКИ****Страхователь: ООО "АИСТ "Бизнесметрикс"**Адрес: 656043, Алтайский край, город Барнаул, пр-кт Ленина, д. 23, офис 406
Банковские реквизиты ИНН 2221230239, КПП 222101001, ОГРН 1162225093810

Объектом страхования по договору обязательного страхования ответственности юридического лица, заключившего с заказчиком договор на проведение оценки, являются имущественные интересы, связанные с риском ответственности за нарушение договора на проведение оценки и за причинение вреда имуществу третьих лиц в результате нарушения Закона, федеральных стандартов оценки, иных нормативных правовых актов Российской Федерации в области оценочной деятельности, стандартов и правил оценочной деятельности.

Страховым случаем по договору обязательного страхования ответственности юридического лица, заключившего с заказчиком договор на проведение оценки, является установленный вступившим в законную силу решением арбитражного суда или признанный страховщиком факт причинения юридическим лицом, заключившим с заказчиком договор на проведение оценки, вреда заказчику в результате нарушения договора на проведение оценки или имуществу третьих лиц в результате нарушения Закона, федеральных стандартов оценки, иных нормативных правовых актов Российской Федерации в области оценочной деятельности, стандартов и правил оценочной деятельности.

Выгодоприобретатели: заказчик по договору на проведение оценки и/или третьи лица, которым причинен ущерб Страхователем при осуществлении последним оценочной деятельности.

Страховая сумма, руб.	Страховой тариф, %	Страховая премия, руб.
10 000 000,00	0,04	4 000,00

Порядок и сроки уплаты страховой премии: единовременно, в срок до 19.10.2025 г.
Форма уплаты страховой премии: безналичным путем на расчетный счет страховщика.

Настоящий Полис удостоверяет факт заключения договора N 252800-035-000023 от 07.10.2025 г. обязательного страхования ответственности юридического лица, заключившего с заказчиком договор на проведение оценки.

Настоящий Полис действует с 20.10.2025 г. по 19.10.2026 г.
Настоящий Полис страхования вступает в силу в 00 часов дня, следующего за днем поступления страховой премии в полном размере на расчетный счет Страховщика.

Неотъемлемой частью настоящего Полиса является:
Договор N 252800-035-000023 от 07.10.2025 г. обязательного страхования ответственности юридического лица, заключившего с заказчиком договор на проведение оценки.

СТРАХОВЩИК:	СТРАХОВАТЕЛЬ:
ПАО «САК «ЭНЕРГОГАРАНТ» Юридический адрес: 115035, г. Москва, Садовническая набережная, д. 23 Дирекция в г. Барнаул Западно – Сибирского филиала Фактический адрес: 656043, г. Барнаул, ул. Короленко, д. 74, офис 1 ИНН/КПП 7705041231/ 540743001 ОГРН 1027739068060 Расчетный счет 40701810944070100009 СИБИРСКИЙ БАНК ПАО СБЕРБАНК Г.НОВОСИБИРСК Корреспондентский счет 30101810500000000641 БИК 045004641 Тел.: 8 (3852) 56-71-74 E-mail: semeryakov@energogarrant.ru Директор Дирекции в г. Барнаул Семеряков О.В./ М.П.	ООО "АИСТ "Бизнесметрикс" Юридический адрес: 656043, Алтайский край, город Барнаул, пр-кт Ленина, д. 23, офис 406 ИНН 2221230239 КПП 222101001 ОГРН 1162225093810 Тел.: +7 (3852) 607-278 E-mail: aist-bm@yandex.ru  Директор /Приль В.В./ М.П.

Дата выдачи полиса: 10.10.2025 г.