



Особые отметки

Наименование (ф. и. о.) собственника ООО "Джи Эм СНГ"  
 Адрес г. Москва, ул. Тестовская, д. 10  
 Дата продажи (передачи) 13 февраля 2015 г.  
 Документ на право собственности Договор б/н от 19.09.07 года  
 Подпись прежнего собственника \_\_\_\_\_  
 м. п. \_\_\_\_\_  
 Подпись настоящего собственника \_\_\_\_\_  
 м. п. \_\_\_\_\_  
 Свидетельство о регистрации ТС \_\_\_\_\_ серия \_\_\_\_\_ № \_\_\_\_\_  
 Государственный регистрационный знак \_\_\_\_\_  
 Дата регистрации \_\_\_\_\_  
 Выдано ГИБДД \_\_\_\_\_  
 м. п. \_\_\_\_\_ Подпись \_\_\_\_\_  
 Отметка о снятии с учета \_\_\_\_\_  
 Дата снятия с учета \_\_\_\_\_  
 м. п. \_\_\_\_\_ Подпись \_\_\_\_\_

Особые отметки

Наименование (ф. и. о.) собственника ООО "Дженсер логистик"  
 Адрес 117574 г. Москва  
Новоясеневский проспект, д. 8, стр. 1  
 Дата продажи (передачи) 23 июля 2015 года  
 Документ на право собственности Договор №  
БП0051-1 от 01 июля 2006 года  
 Подпись прежнего собственника \_\_\_\_\_  
 м. п. \_\_\_\_\_  
 Подпись настоящего собственника \_\_\_\_\_  
 м. п. \_\_\_\_\_  
 Свидетельство о регистрации ТС \_\_\_\_\_ серия \_\_\_\_\_  
 Государственный регистрационный знак \_\_\_\_\_  
 Дата регистрации \_\_\_\_\_  
 Выдано ГИБДД \_\_\_\_\_  
 м. п. \_\_\_\_\_ Подпись \_\_\_\_\_  
 Отметка о снятии с учета \_\_\_\_\_  
 Дата снятия с учета \_\_\_\_\_  
 м. п. \_\_\_\_\_ Подпись \_\_\_\_\_



Особые отметки

Наименование (ф. и. о.) собственника Архипова Ольга Владимировна  
 Адрес Московская обл., г. Люберцы, пр-кт Комсомольский, дом 24/2, кв. 475  
 Дата продажи (передачи) 20.08.2015  
 Документ на право собственности Договор к/п №15.3.452005 от 17.07.15  
 Подпись прежнего собственника \_\_\_\_\_  
 м. п. \_\_\_\_\_  
 Подпись настоящего собственника \_\_\_\_\_  
 м. п. \_\_\_\_\_  
 Свидетельство о регистрации ТС \_\_\_\_\_ серия \_\_\_\_\_ № 666311  
 Государственный регистрационный знак А6800А777  
 Дата регистрации 22.08.2015  
 Выдано ГИБДД ОГИБДД ТНРЭР № 3 ГУ МВД России по г. МОСКВА  
 м. п. \_\_\_\_\_ Подпись \_\_\_\_\_  
 Отметка о снятии с учета \_\_\_\_\_  
 Дата снятия с учета \_\_\_\_\_  
 м. п. \_\_\_\_\_ Подпись \_\_\_\_\_

Особые отметки

Наименование (ф. и. о.) собственника Хрючек Оксана Вячеславовна  
 Адрес Московская обл, пос. Власиха, ул. Заозерная, д. 7, кв. 22  
 Дата продажи (передачи) 21.05.2017  
 Документ на право собственности Договор к/п от 21.05.2017  
 Подпись прежнего собственника Архипова  
 м. п. \_\_\_\_\_  
 Подпись настоящего собственника \_\_\_\_\_  
 м. п. \_\_\_\_\_  
 Свидетельство о регистрации ТС \_\_\_\_\_ серия \_\_\_\_\_ № 823661  
 Государственный регистрационный знак А6800А777  
 Дата регистрации 25.05.2017  
 Выдано ГИБДД ОГИБДД МУ МВД России "Одинцовское"  
 м. п. \_\_\_\_\_ Подпись \_\_\_\_\_  
 Отметка о снятии с учета \_\_\_\_\_  
 Дата снятия с учета \_\_\_\_\_  
 м. п. \_\_\_\_\_ Подпись \_\_\_\_\_



Особые отметки

Наименование (ф. и. о.) собственника \_\_\_\_\_

Адрес \_\_\_\_\_

Дата продажи (передачи) \_\_\_\_\_

Документ на право собственности \_\_\_\_\_

Подпись прежнего  
собственника

м. п.

Подпись настоящего  
собственника

м. п.

Свидетельство о регистрации ТС

серия

№

Государственный регистрационный знак \_\_\_\_\_

Дата регистрации \_\_\_\_\_

Выдано ГИБДД \_\_\_\_\_

м. п.

Подпись

Отметка о снятии с учета

Дата снятия с учета \_\_\_\_\_

м. п.

Подпись

78 OM 152302

Особые отметки

Наименование (ф. и. о.) собственника \_\_\_\_\_

Адрес \_\_\_\_\_

Дата продажи (передачи) \_\_\_\_\_

Документ на право собственности \_\_\_\_\_

Подпись прежнего  
собственника

м. п.

Подпись настоящего  
собственника

м. п.

Свидетельство о регистрации ТС

серия

№

Государственный регистрационный знак \_\_\_\_\_

Дата регистрации \_\_\_\_\_

Выдано ГИБДД \_\_\_\_\_

м. п.

Подпись

Отметка о снятии с учета

Дата снятия с учета \_\_\_\_\_

м. п.

Подпись

# ПАСПОРТ ТРАНСПОРТНОГО СРЕДСТВА



78 OM 152302

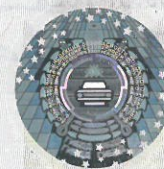

Особые отметки

Утилизационный сбор

ИНН 7840336464

*Handwritten signature*

1. Идентификационный номер (VIN) \_\_\_\_\_

XUFPE5DD0F3002226

2. Марка, модель ТС \_\_\_\_\_

OPEL P-J

ASTRA

3. Наименование (тип ТС) \_\_\_\_\_

Легковой

4. Категория ТС (А, В, С, D, прицеп) \_\_\_\_\_

В

5. Год изготовления ТС \_\_\_\_\_

2015

6. Модель, № двигателя \_\_\_\_\_

A16XER 20TU7280

7. Шасси (рама) № \_\_\_\_\_

Отсутствует

8. Кузов (кабина, прицеп) № \_\_\_\_\_

XUFPE5DD0F3002226

9. Цвет кузова (кабины, прицепа) \_\_\_\_\_

Белый

10. Мощность двигателя, л. с. (кВт) \_\_\_\_\_

116 (85)

11. Рабочий объем двигателя, куб. см \_\_\_\_\_

1598

12. Тип двигателя \_\_\_\_\_

Бензиновый

13. Экологический класс \_\_\_\_\_

Пятый

14. Разрешенная максимальная масса, кг \_\_\_\_\_

1945

15. Масса без нагрузки, кг \_\_\_\_\_

1449

16. Изготовитель ТС (страна) \_\_\_\_\_

ООО "Джи Эм Авто" (Россия)

17. Одобрение типа ТС № \_\_\_\_\_ от \_\_\_\_\_ г.

В.Р.МТ02.В.00264.Р2

15.09.2014 г.

ОС "САТФ-ФОНД"

18. Страна вывоза ТС \_\_\_\_\_

Отсутствует

19. Серия, № ТД, ТПО \_\_\_\_\_

Отсутствует

20. Таможенные ограничения \_\_\_\_\_

Не установлены

21. Наименование (ф. и. о.) собственника ТС \_\_\_\_\_

ООО "Джи Эм Авто"

22. Адрес \_\_\_\_\_

Санкт-Петербург, поселок Шушары,  
ул. Автозаводская, д.2

23. Наименование организации, выдавшей паспорт \_\_\_\_\_

ООО "Джи Эм Авто"

24. Адрес \_\_\_\_\_

Санкт-Петербург, поселок Шушары,  
ул. Автозаводская, д.2

25. Дата выдачи паспорта \_\_\_\_\_ г.

13 февраля 2015 г.

м. п.

Подпись

*Handwritten signature*